

# Amts- u. Mitteilungsblatt des Marktes Kipfenberg

## Markt Kipfenberg 19. „Altmühltaler Lamm“-Abtrieb

28. bis 29. September 2024



Naturpark  
Altmühltal



**Lamm-Abtriebe:**  
jeweils um 11 Uhr  
an der Altmühlbrücke

So finden Sie zu uns:



**Erlebnisveranstaltung  
für die ganze Familie  
in Kipfenberg-Böhming**

**Rahmenprogramm  
an beiden Tagen von 10 bis 18 Uhr:**

- Großer Woll- und Handwerkermarkt
- Schafschuren, Hühnevorführungen und Naturführungen
- Bastel- und Mitmachaktionen für Kinder
- Hüpfburg, Streichelgehege, Planwagenfahrten
- Infostände und Vorträge
- Kulinarisches Angebot

[www.kipfenberg.de](http://www.kipfenberg.de)

**Ehregast:**

Bayerischer  
Wirtschaftsminister  
und stellvertretender  
Ministerpräsident  
Hubert Aiwanger



**Herausgeber:**

Markt Kipfenberg,  
Marktplatz 2, 85110 Kipfenberg  
Postfach 27, 85108 Kipfenberg  
Telefon (08465) 94 10-0  
Telefax (08465) 94 10-23

Internet: [www.kipfenberg.de](http://www.kipfenberg.de)

e-mail: [poststelle@markt-kipfenberg.de](mailto:poststelle@markt-kipfenberg.de)

**Parteiverkehr:**

Montag – Freitag:  
8.00 Uhr bis 12.00 Uhr  
Donnerstag:  
14.00 Uhr bis 18.00 Uhr  
Einwohnermeldeamt nur mit Termin

**Erscheinungsweise:**

Jeden 1. eines Monats – kostenlos

Programmheft liegt bei

[www.kipfenberg.de](http://www.kipfenberg.de)

## Informationstafel

**Amtsleiter:** Erster Bürgermeister Christian Wagner

**Geschäftsleitung:** Thomas Nagler

### **Tourist-Information:**

Marktplatz 19, 85110 Kipfenberg, Tel. 08465/9410-40

Öffnungszeiten: Mo. – Mi. 13.00 – 17.00 Uhr,

Do. 14.00 – 18.00 Uhr

Sa., So., und an Feiertagen geschlossen.

### **Römer und Bajuwaren Museum Burg Kipfenberg:**

Markt Kipfenberg, Marktplatz 2, 85110 Kipfenberg,  
Tel. 08465/905707, museum@markt-kipfenberg.de

### **Standesamt Beilngries:**

Hauptstraße 24, 92339 Beilngries

Tel. (08461) 7070

### **Notrufnummern:**

Polizei 110

Feuerwehr / Notarzt / Rettungsdienst 112

Giftnotruf 089/19240

### **Störungsnummern der N-ERGIE Netz GmbH:**

Strom: 0800/234-2500

Wasser und Erdgas: 0800/234-3600

Fernwärme: 0800/234-4500

**Wasserzweckverband:** 08465/905033

## Telefonverzeichnis Verwaltung

<b>Zentrale:</b> .....	08465/94 10-0
Vorzimmer/Friedhofsverwaltung	Frau Betz..... -11
	Frau Thimm..... -49
Fax Vorzimmer .....	-23
1. Bürgermeister	Herr Wagner .....
	-24
Bauamt (Leitung)	Herr Heiderscheid.....
	-46
Bauamt Verwaltung	Frau Binder .....
	-30
Bauamt/Hausmeister	Herr Hiemer .....
	-31
Bauamt/Liegenschaften	Frau Obermeier .....
	-32
Bauamt/Beiträge	Frau Bauer .....
	-48
Bauamt/allgemein	Frau Winkler .....
	-39
Kämmerei (Leitung)	Herr Finster .....
	-33
Kämmerei	Frau Böndl .....
	-26
Kämmerei	Frau Regler.....
	-34
Geschäftsleitung	Herr Nagler .....
	-35
Kasse/Buchhaltung	Frau Neubauer .....
	-36
Kassenverwaltung	Frau Buckl.....
	-37
Kasse/Steueramt	Frau Polak.....
	-38
Kasse/Müllabfuhr	Frau Mayer.....
	-38
Tourist Information	Frau Miehling.....
	-40
Tourist-Information	Frau Meier .....
	-41
Tourist-Information (Leitung)	Frau Weber .....
	-42
Gewerbe-/Renten-/Fundamt	Fr. Rizzo/Fr. Schneider.....
	-44
Einwohnermelde- u. Ordnungsamt	Fr. Sohmen/Fr. Schneider ...
	-45
Klärwerk	90 69 21 Bauhof.....
	90 69 23
Freibad .....	90 69 24 Übergabestation .....
	90 69 22
Feuerwehrkommandant Forster .....	0174/3433458
Grund- u. Mittelschule „Am Limes“	
Kipfenberg .....	32 80

**Verantwortlich für den amtlichen Teil:** Markt Kipfenberg, Marktplatz 2, 85110 Kipfenberg

**Druck und Anzeigenverwaltung:** Druckerei Fuchs GmbH, Gutenbergstraße 1, 92334 Pollanten, Tel. (08462) 9406-0,

E-Mail: [mtb@fuchsdruk.de](mailto:mtb@fuchsdruk.de), Internet: [www.fuchsdruk.de](http://www.fuchsdruk.de)

**Abgabetermine:** Abgabetermin für Texte ist jeweils der 15. und für Anzeigen der 20. des Monats – **Auflage:** 2.100 Exemplare

## Wertstoffhof/Deponie

### **Wertstoffhof, Eichstätter Str. 24, Tel. 08465/1737001**

Mi. 14 – 17 Uhr / Sa. 8 – 12 Uhr

Speisefette, Sperrmüll, Glas, Dosen, Schrott, Flachglas, Korken, Holz, Elektrogeräte, CD's u. DVD's (kein Datenschutz), Neonröhren, Batterien, Tonerpatronen, PU-Schaumdosen, Kartonagen, Bauschutt, Grüngut, Lithium-Ionen-Akkus (bitte Pole mit Klebeband abkleben und in einer Plastiktüte abgeben).

Anlieferung nur während der Öffnungszeiten.

Zuwerdhandlungen (Ablagerung des Mülls außerhalb des Zaunes) werden zur Anzeige gebracht.

### **Bauschutt-Entsorgung von Kleinmengen**

Es können nur auf dem Wertstoffhof in Kipfenberg Kleinmengen von Bauschutt (max. 1m<sup>3</sup>) zur Containerentsorgung während der allgemeinen Öffnungszeiten angenommen werden.

Angenommen wird nur reiner Bauschutt, keine Erde o. Humus.

### **Folgender Bauschutt darf über den Container entsorgt werden:**

Beton, Pflaster, Kalksandsteine, Zementsteine, Estrich (ohne Anhaftungen), Ziegel, Ziegelmauersteine, Fliesen, Putz, Mörtel, Keramik, Porzellan, Bims

### **Folgende Materialien dürfen über den Container nicht entsorgt werden:**

Belasteter Bauschutt: Bauschutt mit Anhaftungen, Bauschutt mit Schwarzanstrich, Bauschutt aus Verdachtsbereichen, z. B. Werkstattboden, Kaminsteine, Rigips, Ytong, Heraklit (Holzwolle-Leichtbauplatten), Holz, Kunststoffe, Asphalt, Dämmungen (z.B. Styrodur, Styropor), Gartenabfälle, Glas oder Glasbausteine, Nicht-mineralische Abfälle Ein Nachsortieren bei der Annahmestelle ist nicht möglich. Das Entgelt ist bei der Anlieferung zu entrichten.

### **Erdaushubdeponie Pfahldorf**

Die Deponie ist von April bis Oktober und nur bei guter Witterung jeweils am 1. Samstag im Monat von 08.00 – 12.00 Uhr geöffnet.

Nähere Informationen: s. Rubrik „Müllentsorgung“

## Amtlicher Teil – Bekanntmachungen/Ausschreibungen

### Liebe Mitbürgerinnen und Mitbürger,

verehrte Teilnehmende  
am diesjährigen Limesfest,

sehr geehrtes Organisationsteam  
aus Tourist-Info u. Festbeirat,

geschätzte Mitglieder  
des Marktgemeinderates,

liebe Besucherinnen und  
Besucher unserer Veranstaltung,

mit großer Freude blicke ich auf  
das diesjährige Limesfest des Marktes Kipfenberg zurück  
und möchte mich von Herzen bei Ihnen allen bedanken!

Dank Ihrer engagierten Mithilfe und Ihrer unermüdlichen  
Unterstützung wurde das Fest zu einem sehr schönen Erfolg.  
Es war zwar sehr heiß an allen Festtagen, aber dennoch ein  
lebendiges und friedliches Ereignis, das unsere Gemeinschaft  
wieder in besonderer Weise zusammengebracht hat. Für das  
friedliche und harmonische Miteinander, das das Fest ge-  
prägt hat, kann man nur ein offenes Herz haben.

Besonders möchte ich mich bei denjenigen von Ihnen be-  
danken, die durch die Veranstaltung Einschränkungen in  
Kauf genommen haben. Ihre Geduld und Ihr Verständnis ha-  
ben wesentlich dazu beigetragen, dass das Fest reibungslos  
verlaufen konnte. Ihre Bereitschaft, in diesen Momenten zu-  
rückzustecken, zeigt einmal mehr den starken Zusammen-  
halt und die Solidarität in unserer Gemeinde.

Ein herzlicher Dank gilt auch den Organisatoren, die mit  
großem Engagement und hervorragender Organisation dies-  
ses Fest ermöglicht haben. Ohne Ihren Einsatz und Ihre Pla-  
nung wäre das Limesfest nicht eines der schönsten Feste im  
Naturpark Altmühltal.

Das diesjährige Limesfest war ein wunderbares Beispiel da-  
für, wie gemeinschaftliches Engagement und Zusammenar-  
beit unseren Marktflecken bereichern können. Ich freue mich  
schon jetzt auf das nächste Jahr und darauf, gemeinsam mit  
Ihnen allen weitere unvergessliche Momente zu erleben.

Mit freundlichen Grüßen  
und den besten Wünschen,

gez.: Christian Wagner  
Erster Bürgermeister

### Altmühltaler Lamm-Abtrieb in Kipfenberg-Böhming

Sehr geehrte Anwohner,

am Samstag und Sonntag, 28. und 29. September 2024,  
findet mittlerweile zum 19. Mal der „Altmühltaler Lamm“-  
Abtrieb im Kipfenberger Ortsteil Böhming statt.

Wie bereits in den Vorjahren wird die Veranstaltung wieder  
rund ums „Römercastell“ – Wirtshaus & Hotel – in der Wirts-  
straße und „Am Kirchfeld“ abgehalten.

Die Aufbauarbeiten durch den gemeindlichen Bauhof begin-  
nen ca. am Dienstag, 24.09.2024 und sind bis Freitag,

27.09.2024 abgeschlossen. Bitte bedenken Sie, dass es in  
der Aufbauphase zu Verkehrsbeeinträchtigungen kommt.  
Die Veranstaltung dauert an beiden Tagen von 10.00 bis  
18.00 Uhr. In dieser Zeit ist eine Durchfahrt der Wirtsstraße,  
„Am Kirchfeld“ und des Kirchweges von der Johanneskirche  
bis zur Wirtsstraße nicht möglich. Sollten Sie an diesem Tag  
Ihr Fahrzeug benötigen, bitte ich Sie ganz herzlich, dieses  
außerhalb des Festgeländes abzustellen.

Die Zufahrt zu den Besucherparkplätzen wird im Einbahn-  
straßensystem über den Angerweg ausgewiesen, die Aus-  
fahrt über die „Alte Dorfstraße“.

Für Ihr Verständnis bedanke ich mich im Voraus. Ich würde  
mich freuen, Sie auf der Veranstaltung begrüßen zu können.

Mit freundlichen Grüßen

Christian Wagner  
Erster Bürgermeister

### Bekanntmachung

#### über die öffentliche Auslegung „Einbeziehung einer Teilfläche des Grundstücks Fl.Nr. 81 der Gemarkung Biberg in den im Zusammenhang bebauten Ortsteil Biberg“ nach § 3 Abs. 2 BauGB

Der Markt Kipfenberg hat mit Beschluss des Marktgemein-  
derates vom 12.03.2024 den Aufstellungsbeschluss zur Ein-  
beziehung einer Teilfläche des Grundstücks Fl.Nr. 81 der Ge-  
markung Biberg in den im Zusammenhang bebauten Ortsteil  
Biberg mittels Einbeziehungssatzung nach § 34 Abs. 4 Satz  
1 Nr. 3 BauGB gefasst. Der Beschluss wurde am 01.04.2024  
im Amts- und Mitteilungsblatt des Marktes Kipfenberg orts-  
üblich bekanntgemacht.

Der Marktgemeinderat des Marktes Kipfenberg hat in seiner  
Sitzung vom 12.03.2024 die vorgelegten Vorentwürfe samt  
Anlagen und Begründung vom 06.03.2024 nach § 2a Abs.  
1 BauGB der Einbeziehungssatzung gebilligt und beschlos-  
sen die frühzeitige Öffentlichkeitsbeteiligung gemäß § 3  
Abs. 1 BauGB und die frühzeitige Beteiligung der Behörden  
und Träger sonstiger öffentlicher Belange gemäß § 4 Abs. 1  
BauGB durchzuführen.

Die Planentwürfe, Begründung und Anlagen waren in der  
Zeit vom 10.04.2024 bis 13.05.2024 den Trägern öffent-  
licher Belange nach § 4 Abs. 1 BauGB zur Stellungnahme  
und der Bürgerschaft nach § 3 Abs. 1 BauGB zur Einsicht  
bereitgelegt, mit der Bitte um Äußerung und Mitteilung  
von Informationen, die für die Ermittlung und Bewertung  
des Abwägungsmaterials sachdienlich sind. Die eingegan-  
genen Stellungnahmen wurden in der Sitzung des Markt-  
gemeinderates vom 18.07.2024 abgewogen, sodass die  
geänderten Planentwürfe und Anlagen im Anschluss zur  
Fortführung des Verfahrens gebilligt wurden.

Im Rahmen dieses Verfahren wurde eine Begründung erstellt,  
die die Eingriffe und Prognosen über die Auswirkungen die-  
ser Planung aufzeigt.

Der Geltungsbereich umfasst die östliche Teilfläche des  
Grundstücks Fl.Nr. 81 der Gemarkung Biberg. Der Geltungs-  
bereich ist im nachfolgenden Lageplan schwarz umrandet.

Der Öffentlichkeit wird hiermit die Gelegenheit zur Äuße-  
rung und Erörterung zur Einbeziehungssatzung für die Fl.Nr.  
81 der Gemarkung Biberg gegeben. Die Planentwürfe und  
Begründungen nach § 2a Abs. 1 BauGB und Anlagen kön-





nen in der Zeit vom 09.09.2024 bis 13.10.2024 zu den üblichen Öffnungszeiten im Rathaus Kipfenberg, Marktplatz 19-20, 85110 Kipfenberg, oder auf der Homepage des Marktes Kipfenberg unter [www.kipfenberg/bauleitplanung/](http://www.kipfenberg/bauleitplanung/) von jedermann eingesehen werden. Die Planentwürfe und die Begründungen werden auf Wunsch erläutert. Der Öffentlichkeit wird bis zum 13.10.2024 die Möglichkeit gegeben sich zu den Bauleitplanentwürfen und zur Begründung zu äußern und wird gebeten Informationen, die für die Ermittlung und Bewertung des Abwägungsmaterials sachdienlich sind per Post an den Markt Kipfenberg, Marktplatz 2, 85110 Kipfenberg oder per E-Mail ([bauamt@markt-kipfenberg.de](mailto:bauamt@markt-kipfenberg.de)) zu senden.

Es wird darauf hingewiesen, dass nicht fristgerecht abgegebene Stellungnahmen bei der Beschlussfassung über die Bauleitpläne unberücksichtigt bleiben können und dass ein Antrag nach § 47 der Verwaltungsgerichtsordnung unzulässig ist, soweit mit ihm nur Einwendungen geltend gemacht werden, die vom Antragsteller im Rahmen der Auslegung nicht oder verspätet geltend gemacht wurden, aber hätten geltend gemacht werden können. Für die Änderung des Flächennutzungsplanes gilt außerdem, dass eine Vereinigung im Sinne des § 4 Absatz 3 Satz 1 Nummer 2 des Umwelt-Rechtsbehelfsgesetzes in einem Rechtsbehelfsverfahren nach § 7 Abs. 2 des Umwelt-Rechtsbehelfsgesetzes mit allen Einwendungen ausgeschlossen ist, die sie im Rahmen der Auslegungsfrist nicht oder nicht rechtzeitig geltend gemacht hat, aber hätte geltend machen können.

Die Verarbeitung personenbezogener Daten erfolgt auf der Grundlage der Art. 6 Abs. 1 Buchstabe e (DSGVO) i. V. mit § 3 BauGB und dem BayDSG. Sofern Sie Ihre Stellungnahme ohne Absenderangaben abgeben, erhalten Sie keine Mitteilung über das Ergebnis der Prüfung. Weitere Informationen entnehmen Sie bitte dem Formblatt „Datenschutzrechtliche Informationspflichten im Bauleitplanverfahren“ das ebenfalls öffentlich ausliegt.

Kipfenberg, 01.09.2024

Christian Wagner  
Erster Bürgermeister

## Friedhofsverwaltung Kipfenberg

Aus gegebenem Anlass weist der Markt Kipfenberg auf Folgendes hin:

In letzter Zeit wurde vermehrt festgestellt, dass sich mehrere Grabstätten auf den Friedhöfen im Markt Kipfenberg, in einem nicht den Vorgaben der Friedhofssatzung entspre-

chenden Zustand befinden. Nach § 23 und § 24 der Friedhofssatzung des Marktes Kipfenberg vom 07.01.2021 sind die Grabnutzungsberechtigten für die Pflege, Verkehrssicherheit und Instandhaltung verantwortlich.

### V. Anlage, Pflege und Instandhaltung der Grabstätten

#### § 23 Gärtnerische Gestaltung der Gräber

(1) Jede Grabstätte muss spätestens 6 Monate nach der Bestattung gärtnerisch in einer würdigen Weise angelegt und dauernd gepflegt und unterhalten werden. Die Gestaltung der Grabstätte ist dem Gesamtcharakter des Friedhofs, des Gräberfeldes und der unmittelbaren Umgebung anzupassen. Es dürfen nur geeignete Gewächse verwendet werden, die benachbarte Gräber nicht beeinträchtigen. Wild wuchernder und von Schädlingen befallener Bewuchs ist zu entfernen.

(2) Anpflanzungen und Ausschmückungen neben der Grabstätte sind untersagt. Benachbarte Gräber, öffentliche Anlagen und Wege dürfen durch die Anpflanzung und Ausschmückungen auf den Gräbern nicht beeinträchtigt werden. Anpflanzungen oder Gestaltungen aller Art neben den Grabstätten und auf Wegen dürfen nur vom gemeindlichen Bauhof ausgeführt werden. **Die Grabpflege muss auch um den Bereich der Grabstätte herum stattfinden.**

Das Aufstellen von Dekoration (Blumenschalen, Figuren usw.) neben der Grabstätte und auf den Wegen ist nicht gestattet. Dies gilt auch, wenn das Grab selbst größer ist als die angelegte Grabstätte.

(3) An und vor der Urnenwand sind Anpflanzungen und Ausschmückungen untersagt. An Urnestelen können Blumen und Ausschmückungen an den dafür vorgesehenen Ablageflächen abgelegt werden.

(4) Verwelkte Blumen und verdorrte Kränze sind von den Grabstätten zu entfernen und an den dafür vorgesehenen Abfallstellen zu entsorgen.

(5) Anpflanzungen mit Zwerggehölzen und anderen Gewächsen dürfen über die zulässigen Grabmaße nicht hinauswachsen und **nicht höher als 90 cm** sein. Größere strauch- und baumartige Pflanzen und Bäume auf Grabstätten sind grundsätzlich nicht gestattet, weil sie weitere Bestattungen beeinträchtigen können. Zur Bepflanzung der Grabstätten sind nur geeignete Gewächse zu verwenden, welche die benachbarten Gräber und Anpflanzungen nicht beeinträchtigen.

(6) Die Friedhofsverwaltung kann verlangen, dass stark wuchernde oder nicht ansehnliche Anpflanzungen entfernt werden. Die Entfernung oder der Rückschnitt kann auch verlangt werden, wenn das Gesamtbild eines Gräberfeldes gestört ist. Auch die Beseitigung anderer Ausschmückungen kann verlangt werden. Wird der Aufforderung der Entfernung nicht nachgekommen kann die Verwaltung die Entfernung veranlassen und die Kosten in Rechnung stellen.

(7) Ist der Aufenthalt des Nutzungsberechtigten oder der Aufenthalt bzw. die Existenz des sonst Verpflichteten nicht bekannt, ergeht eine befristete öffentliche Aufforderung. Nach Ablauf dieser Frist ist die Friedhofsverwaltung berechtigt, die Grabstätte auf Kosten eines Verpflichteten in einen ordnungsgemäßen Zustand zu versetzen oder abzuräumen und einzuebnen.

#### § 24 Pflege und Instandhaltung der Gräber

(1) Der/Die Grabinhaber/in ist verpflichtet, Grabstätte und Grabmal stets in einem verkehrssicheren und der Würde des Friedhofs entsprechenden Zustand zu halten. Er/Sie ist insbe-





wir suchen Verstärkung in unserem Team:

# Frühstückskraft Servicekraft

Minijob – Teilzeit - Vollzeit

nähere Informationen: 0175 680 1621 (auch WhatsApp)  
s.weber@roemer-castell.de

## BUNTE VIELFALT RUFT!

Den **ganzen September bis Ende Oktober** bieten wir **kreative Kunstwerke** aus vielen Bereichen, wie z.B. Holz, Waldgeschichten, Lichtobjekte, Malerei,... von verschiedenen **KünstlerINNEN**, zudem **bunte Secondhand-Mode**.

Wo: **Kipfenberg – Kemathen  
Am Steinbruch 2**  
Tel.: **0 151/67045047**  
Uhrzeit: **täglich von 10 -19 Uhr**

**Im privaten gemütlichen Rahmen  
seid Ihr herzlich willkommen!**

**Das offene Haus der Kreationen  
freut sich auf Euer Kommen.**



Römercastell – Familie Weber – Wirtsstr. 9 – 85110 Böhming



- Fußpflege (med.)
- Fußreflexzonenmassage
- Hausbesuche

**Christiane Coordes**  
Bucherstr. 8 • 85110 Kipfenberg  
Telefon 0 84 65 - 37 84  
Mobil 01 60 - 44 80 98 6

**Entspannung  
für den ganzen  
Körper**



Dr. med. Martin Gerneth  
Foto: Blum-Architekten

# MFA (m/w/d)

## Wir suchen Verstärkung!

Ab sofort oder später | in Teil- oder Vollzeit

Dr. med. Martin Gerneth - Praxis für Allgemeinmedizin  
& Komplementäre Orthopädie  
Bewerbung an: Rebhuhnweg 12, 92339 Beilngries  
info@praxisgerneth.de, **praxisgerneth.de**



**LINDNER  
KAMIN UND OFEN**

**GROSSE, INNOVATIVE UND  
MODERNE OFENAUSSTELLUNG**

Seestraße 9 | 85125 Kinding - Haunstetten  
Telefon 08467801900 | mail@kaminbau-lindner.de

Montag, Dienstag, Freitag: 10.00 - 12.00 Uhr und 14.00 - 18.00 Uhr  
Samstag: 10.00 - 14.00 Uhr; Mittwoch, Donnerstag: geschlossen  
[WWW.KAMINBAU-LINDNER.DE](http://WWW.KAMINBAU-LINDNER.DE)

**ÜBER  
60 ÖFEN  
AUF 160 m<sup>2</sup>**



# MAYINGER

**BESTATTUNGEN**  
*Abschied und Erinnerung individuell gestalten*



**Greiding** Schulstraße 10  
☎ (08463) 2 70 Fax (08463) 98 52



Nur qualifizierte Fachbetriebe führen dieses Zeichen!

sondere verpflichtet, unverzüglich Abhilfe zu schaffen, wenn die Sicherheit von Grabmalen oder Teilen davon gefährdet erscheint. Bestattungen und Witterungseinflüsse verursachen regelmäßig Setzungen des Erdreiches. **Das Risiko für die durch übliche Setzungen verursachten Schäden an Grabanlagen trägt jeder Grabnutzungsberechtigte selbst.**

(2) **Auch Schäden an Wegen und umliegenden Flächen die durch Setzungen des jeweiligen Grabes entstehen trägt der Grabnutzungsberechtigte.** Schäden, die sicherheitsgefährdet sind, werden im Notfall von der Gemeinde behoben und dem Nutzungsberechtigten in Rechnung gestellt. Schadensansprüche gegenüber dem Markt Kipfenberg oder dem beauftragten Bestattungsunternehmen können daraus nicht begründet werden.

(3) Bei der Pflege von Grabstätten und Grabmalen dürfen keine umwelt-, pflanzen- oder steinschädigende Mittel verwendet werden.

(4) Kunststoffe oder sonstige nicht verrottbare Werkstoffe sollen in Produkten der Trauerfloristik nicht verwendet werden.

(5) Die Friedhofsverwaltung kann im Wege der Ersatzvornahme bei Vorliegen der gesetzlichen Voraussetzungen das Grabmal entfernen bzw. den Grabhügel einebnen. Wird innerhalb zweier Monate vom Tag der Entfernung an, ein berechtigter Anspruch auf das Grabmal geltend gemacht, so wird das Grabmal herausgegeben, sobald alle der Friedhofsverwaltung entstandenen Kosten ersetzt werden.

(6) Beantragt innerhalb eines Zeitraumes von 6 Monaten nach dem Tod des/der Grabinhaber/in keine berechtigte Person die Umschreibung des Grabes auf ihren Namen und ist die Grabstätte nicht gepflegt, kann die Friedhofsverwaltung den Grabplatz einebnen und ein in nicht vorschriftsmäßigem Zustand befindliches Grabmal entfernen auf Kosten der Rechtsnachfolger.

## Öffentliche Ausschreibung der Pachtgrundstücke

Der Markt Kipfenberg schreibt nachfolgende Pachtgrundstücke zur Neuverpachtung öffentlich aus. Bei Interesse bitten wir um eine Bewerbung bis einschließlich 15.09.2024 per E-Mail an [bauamt@markt-kipfenberg.de](mailto:bauamt@markt-kipfenberg.de) oder postalisch an Markt Kipfenberg, Marktplatz 2, 85110 Kipfenberg.

Die Pachtpreise wurden vom Marktgemeinderat per Beschluss festgelegt, demnach handelt es sich um Festpreise. Bei der Vergabe wird kein Auf- oder Abgebot berücksichtigt. Die Pachtzeit wird befristet auf die Dauer von 9 Jahren geschlossen, somit bis zum 30.09.2033. Der Bewerberbogen liegt der Ausschreibung bei. Bei Rückfragen stehen Ihnen die Mitarbeiter des Bauamtes gerne zur Verfügung.

### Fl.Nr. 144 der Gemarkung Attenzell



Ackerfläche 2,0630 ha – Pachtpreis 825,20 €/Jahr

### Fl.Nr. 76 der Gemarkung Oberemmdorf



Teilfläche Ackerfläche von 0,5310 ha – Pachtpreis 159,30 €/Jahr

### Fl.Nr. 124 der Gemarkung Grösdorf



Dauergrünlandfläche 0,5480 ha – Pachtpreis 82,20 €/Jahr

### Fl.Nr. 393 der Gemarkung Böhming



Ackerfläche 2,6300 ha – Pachtpreis 1.052,00 €/Jahr

### Fl.Nr. 212 der Gemarkung Böhming



Ackerfläche von 0,7970 ha – Pachtpreis 318,80 €/Jahr

### Fl.Nr. 321 der Gemarkung Böhming



Ackerfläche 1,2445 ha – Pachtpreis 497,80 €/Jahr



**Fl.Nr. 317 der Gemarkung Schelldorf**



Teilfläche Acker 0,2700 ha Teilfläche Dauergrünland 0,5000 ha – Pachtpreis 183,00 €/Jahr

**Fl.Nr. 313 der Gemarkung Schelldorf**



Dauergrünlandfläche 1,1557 ha – Pachtpreis 173,36 €/Jahr

**Fl.Nr. 141 der Gemarkung Schelldorf**

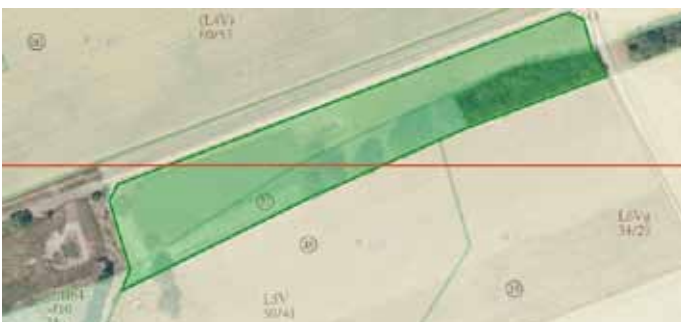

Teilfläche Dauergrünland 0,1450 ha – Pachtpreis 21,75 €/Jahr

**Fl.Nr. 166 der Gemarkung Arnsberg**



Teilfläche Dauergrünland 0,2000 ha – Pachtpreis 30,00 €/Jahr

**Fl.Nr. 426/1 der Gemarkung Pfahldorf**



Teilfläche Acker 2,4000 ha – Pachtpreis 960,00 €/Jahr

**Fl.Nr. 395/1 der Gemarkung Pfahldorf**

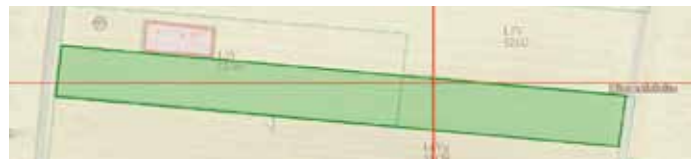

Ackerfläche 0,7150 ha – Pachtpreis 286,00 €/Jahr

**Fl.Nr. 255/1 der Gemarkung Pfahldorf**

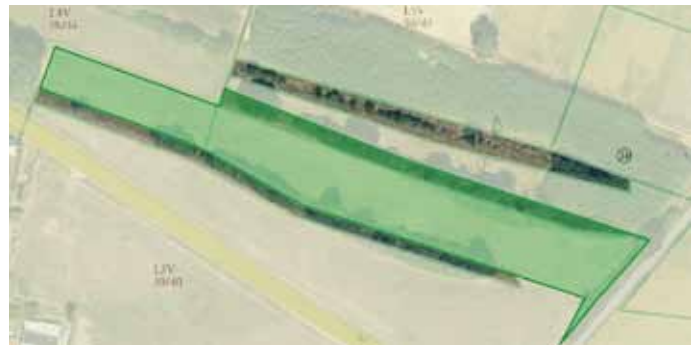

Teilfläche Dauergrünland 0,6199 ha – Pachtpreis 92,99 €/Jahr

**Fl.Nr. 320 der Gemarkung Pfahldorf**



Teilfläche 1 Ackerland 0,1960 ha – Pachtpreis 78,40 €/Jahr  
Teilfläche 2 Dauergrünland 0,1941 ha – Pachtpreis 29,12 €/Jahr

**Fl.Nr. 258 der Gemarkung Pfahldorf**

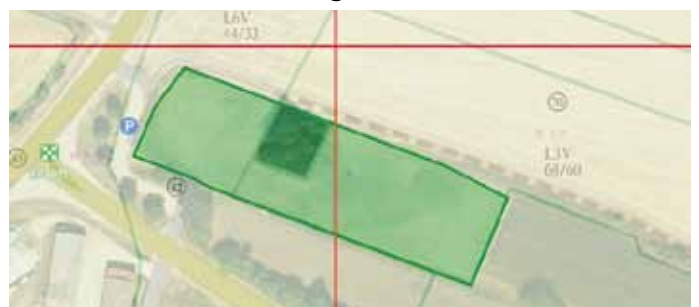

Teilfläche Dauergrünland 0,4140 ha – Pachtpreis 62,10 €/Jahr



## Bewerberbogen

### Persönliche Daten:

Name: .....

Vorname: .....

Anschrift: .....

Telefon: .....

E-Mail: .....



### Auswahl Grundstück: (Bitte das gewünschte Flurstück ankreuzen – Mehrfachauswahl möglich!)

	Gemarkung	Flurstück	Nutzungsart	Pachtzins
<input type="checkbox"/>	Attenzell	144	Ackerfläche	825,20 €/Jahr
<input type="checkbox"/>	Oberremmendorf	76	Ackerfläche	159,30 €/Jahr
<input type="checkbox"/>	Grösdorf	124	Dauergrünlandfläche	82,20 €/Jahr
<input type="checkbox"/>	Böhming	393	Ackerfläche	1.052,00 €/Jahr
<input type="checkbox"/>	Böhming	212	Ackerfläche	318,80 €/Jahr
<input type="checkbox"/>	Böhming	321	Ackerfläche	497,80 €/Jahr
<input type="checkbox"/>	Schelldorf	317	Ackerfläche/Dauergrünlandfläche	183,00 €/Jahr
<input type="checkbox"/>	Schelldorf	313	Dauergrünlandfläche	173,36 €/Jahr
<input type="checkbox"/>	Schelldorf	141	Dauergrünlandfläche	21,75 €/Jahr
<input type="checkbox"/>	Arnsberg	166	Dauergrünlandfläche	30,00 €/Jahr
<input type="checkbox"/>	Pfahldorf	426/1	Ackerfläche	960,00 €/Jahr
<input type="checkbox"/>	Pfahldorf	395/1	Ackerfläche	286,00 €/Jahr
<input type="checkbox"/>	Pfahldorf	255/1	Dauergrünlandfläche	92,99 €/Jahr
<input type="checkbox"/>	Pfahldorf	320	Ackerland	78,40 €/Jahr
<input type="checkbox"/>	Pfahldorf	320	Dauergrünlandfläche	29,12 €/Jahr
<input type="checkbox"/>	Pfahldorf	258	Dauergrünlandfläche	62,10 €/Jahr
<input type="checkbox"/>	Pfahldorf	130/1	Ackerland	392,00 €/Jahr
<input type="checkbox"/>	Pfahldorf	221	Dauergrünlandfläche	99,00 €/Jahr

### Zusatzinformationen (z.B. zusammenhängende oder naheliegende Bewirtschaftung, Viehhaltung, etc.)

.....  
 .....

Kipfenberg, den .....

Unterschrift

#### Fl.Nr. 130/1 der Gemarkung Pfahldorf

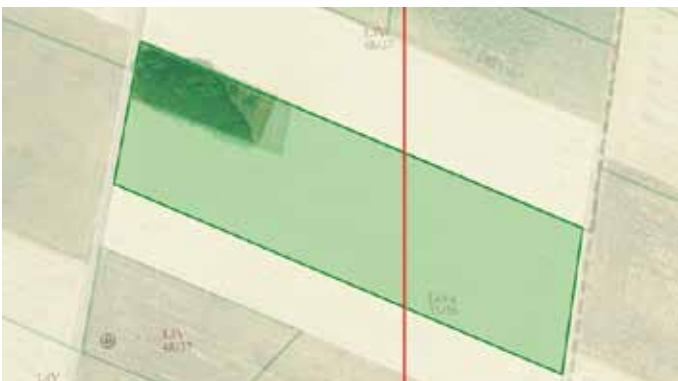

Teilfläche Ackerland 0,9800 ha – Pachtpreis 392,00 €/Jahr

#### Fl.Nr. 221 der Gemarkung Pfahldorf



Teilfläche Dauergrünland 0,6600 ha – Pachtpreis 99,00 €/Jahr



## Befüllung Biotonne

Bitte beachten Sie, dass kompostierbare Tüten aus Stärke und herkömmliche Kunststofftüten (auch die, die es für den Biomüll zu kaufen gibt) nicht für den Biomüll geeignet sind. Diese werden nicht vollständig zersetzt und müssen daher in jedem Fall mühselig und kostenpflichtig vorher aussortiert werden. Sollten sich diese Tüten in Ihrer Biotonne befinden, wird die Tonne nicht entleert. Bitte nutzen Sie auch keine farbigen Werbeprospekte, hier werden oft schwermetallhaltige Farben verwendet.

### Empfohlene Materialien zur Erfassung von Bioabfall:

- (gebrauchte) Papiertüten vom Bäcker
- Zeitungspapier (geringe Mengen)
- Küchenrollenpapier
- Bioabfallbeutel aus Papier (im Handel erhältlich)

### Vorteile:

- Geringer Aufwand bei der Reinigung der Tonne
- Kaum Festfrieren im Winter
- Saubere Sammlung der Bioabfälle
- Verminderung von Gerüchen

Achten Sie beim Befüllen der Biotonnen und der Papierbeutel darauf, möglichst flüssige Substanzen zu vermeiden. Je trockener der Bioabfall eingefüllt wird, desto länger hält der Papierbeutel dicht und somit bleiben Ungeziefer und Gerüche fern.

## Amtlicher Teil – Sonstige Veröffentlichungen

### Öffnungszeiten der Verwaltung

Montag bis Freitag von 08.00 – 12.00 Uhr und donnerstags von 14.00 – 18.00 Uhr. **Einwohnermelde-, Renten- und Gewerbeamt NUR mit Termin!**

### Öffnungszeiten der Tourist-Information

Montag – Freitag 08.00 – 12.00 Uhr sowie Montag – Mittwoch 13.00 – 17.00 Uhr u. Donnerstag 14.00 – 18.00 Uhr.

### Sitzungstermine

#### Marktgemeinderatssitzung

am Donnerstag, 12.09.2024, 19.00 Uhr, im Feuerwehrhaus Kipfenberg, Kindinger Straße 39.

#### Ausschuss für Bau- und Grundstücksangelegenheiten, Landschafts- und Umweltschutz

am Montag, 30.09.2024, 19.00 Uhr, im Feuerwehrhaus Kipfenberg, Kindinger Straße 39.

Um die Einsatzbereitschaft der Feuerwehr sowie Verzögerungen im Einsatzfall zu verhindern, bitten wir die Besucher der Sitzungen, nicht auf dem Feuerwehrgelände zu parken.

### Bürgersprechstunde

Die nächste Bürgersprechstunde findet am Donnerstag, 19.09.2024 statt. Der Erste Bürgermeister steht Ihnen an diesem Tag von 18.00 – 19.30 Uhr in seinem Dienstzimmer zur Verfügung.

### Rentenberatung

Eine umfassende Rentenberatung können wir nicht leisten (z. B. Fragen zur Einzahlung von freiwilligen Beiträgen usw.). Bitte wenden Sie sich hierfür direkt an die Beratungsstelle der Deutschen Rentenversicherung unter 0800100048015.

### Rentensprechtag

Einmal im Monat bieten die Deutsche Rentenversicherung Bayern Süd und Bund, Landratsamt Eichstätt, Gemmingenstraße 4, Zimmer 007, einen Sprechtag zu sozialversicherungsrechtlichen Fragen an. Eine Terminvereinbarung hierfür ist zwingend erforderlich. Sprechtagstermine ausschließlich über die kostenfreie Tel.-Nr. 0800/100048015 (Mo – Do 7.30 – 16.00 Uhr, Fr 7.30 – 12.00 Uhr). Versicherungsnummer bitte bereithalten!

### Kostenloses Bürgertelefon "Fragen zur Rente":

- Deutsche Rentenversicherung Bayern Süd, Telefon: 0800/100048015
- Deutsche Rentenversicherung Bund, Telefon: 0800/100048070
- Deutsche Rentenversicherung Knappschaft-Bahn-See, Telefon: 0800100048080

### Fundsachenbekanntmachung

Folgende Fundsachen wurden in letzter Zeit im Fundamt abgegeben:

- |                |                       |                     |
|----------------|-----------------------|---------------------|
| • iPhone       | • Geldbeutel          | • diverse Schlüssel |
| • Bargeld      | • Brillen             | • Malblock          |
| • Kinderbuch   | • Kabelreceiver       | • Tretroller        |
| • Sonnenbrille | • Fahrrad-Tacho       | • Fahrräder         |
| • Fahrradhelme | • Smartwatch          | • Rucksäcke         |
| • Hörgerät     | • Hals- u. Armbketten | • Ringe             |

Die Fundsachen können nach Terminvereinbarung abgeholt werden (08465/9410-44 oder -45).

### Kontakt für redaktionelle Beiträge und Terminhinweise

Alle Meldungen für das Amts- u. Mitteilungsblatt des Marktes Kipfenberg können per E-Mail an [amtsblatt@markt-kipfenberg.de](mailto:amtsblatt@markt-kipfenberg.de) geschickt werden. Kostenlos gedruckt werden Textbeiträge u. Terminhinweise als Word-Dokument sowie Bildbeiträge je nach verfügbarer Platzkapazität. Bitte nennen Sie bei Bildeinsendungen stets den Fotografen, um das Urheberrecht zu wahren. Der Abgabetermin für alle Meldungen ist der 15. des Vormonats, 12.00 Uhr. Sollte dieser Termin auf ein Wochenende oder einen Feiertag fallen, so können Zusendungen jeweils bis zum letzten Wochentag davor angenommen werden.

### Bürger- und Sportlerehrung des Marktes Kipfenberg

#### Einreichung der Vorschläge bis 1. Oktober möglich

Die Bürger- und Sportlerehrung wurde als ein Element der Anerkennung herausragender Leistungen und langjähriger Dienste im bürgerschaftlichen Ehrenamt, im Vereinswesen und im Individual- sowie Gemeinschaftssport geschaffen. Mit dieser Form der Ehrung wird der Entwicklung eines freiwilligen Engagements außerhalb traditioneller Organisationsformen Rechnung getragen und die Möglichkeit eröffnet, Tätigkeitsfelder einer öffentlichen Anerkennung zuzuführen, die ein hohes Maß an Einsatz und Leistung sowie Zivilcourage beinhalten, welche für das Zusammenleben in unserer Gemeinde einen wertvollen Beitrag leisten.

Vorschlagsberechtigt sind alle Bürgerinnen und Bürger der Marktgemeinde Kipfenberg. Die Nominierungen sind bis 01. Oktober 2024 schriftlich beim Markt Kipfenberg einzureichen. Diese werden streng vertraulich behandelt. Das Gremium entscheidet über die eingereichten Vorschläge, ein Anspruch auf Verleihung besteht nicht.

Weitere Informationen zur Vorgehensweise können der Richtlinie für die Bürger- und Sportlerehrung sowie der Orientierungshilfe entnommen werden, die auf der Homepage des Marktes Kipfenberg veröffentlicht ist: [www.kipfenberg.de/verwaltung/satzungen](http://www.kipfenberg.de/verwaltung/satzungen). Der Gemeinderat des Marktes Kipfenberg führt die Ehrungen im Folgejahres durch.

## Bekanntmachungen anderer Ämter und Behörden

### Sperrung der Birkstalbrücke aufgrund erheblicher Mängel

Der Forstbetrieb Kipfenberg der Bayerischen Staatsforsten AÖR meldet Folgendes: Aufgrund von erheblichen Mängeln an der Birkstalbrücke muss diese vollständig gesperrt werden. Die Sperrung wird länger andauern. Der Wanderparkplatz ist über eine zweite Zufahrt ca. 600 Meter in Richtung Krut erreichbar. Informationen: Tel. 08465 9417-15

### Müllabfuhrplan 2025

Das Landratsamt Eichstätt hat mitgeteilt, dass ab 2025 keine Müllterminpläne mehr an die Haushalte verteilt werden. Der Abfuhrplan kann über folgende Möglichkeit abgerufen werden:

- Homepage Landkreis: [www.landkreis-eichstaett.de/buerger-service/themen/abfallwirtschaft/muellabfuhrtermine](http://www.landkreis-eichstaett.de/buerger-service/themen/abfallwirtschaft/muellabfuhrtermine)
- MyMüll App (mit Erinnerungsfunktion) kostenlos als Download über den App-Store (iPhone) und Playstore (Android)
- Auslage in der Gemeinde

Bei Fragen hierzu können Sie sich jederzeit an die Abfallwirtschaft, Tel. 08421/70-1400; [abfallwirtschaft@ira-ei.bayern.de](mailto:abfallwirtschaft@ira-ei.bayern.de) wenden.

### Exkursionen der ILE LimesGemeinden

**Die Zukunft der Dörfer  
in den LimesGemeinden:  
Gemeinsam Wohnen und Leben**



Die sechs LimesGemeinden Altmannstein, Denkendorf, Kinding, Kipfenberg, Titting und Walting erarbeiten seit Herbst vergangenen Jahres gemeinsam ein neues Integriertes Ländliches Entwicklungskonzept (ILEK) für die nachhaltige und zukunftsgerichtete Entwicklung ihrer Gemeinden. Das neue Konzept wird Maßnahmen und Projekte enthalten, die zur Bewältigung der verschiedenen Herausforderungen in unserer Region beitragen sollen. Während der Erarbeitung des ILEK, das vom Beratungsbüro neulandplus GmbH aus Aulendorf fachlich begleitet wird, werden verschiedene Lebensbereiche beleuchtet und der Handlungsbedarf ermittelt.

Einen Schwerpunkt der Analyse bildet die bauliche Entwicklung und das Zusammenleben in den zahlreichen Dörfern in unserer Region. Bei einer Exkursion in die Region Rothenburg ob der Tauber, die Hannes Bürckmann, Mitinhaber von neulandplus GmbH, organisiert hatte, nahmen Bürgermeister-

innen und Bürgermeister der LimesGemeinden gemeinsam mit Markt- u. Gemeinderäten sowie Luise Linsner u. Monika Hirl vom Amt für Ländliche Entwicklung (ALE) Oberbayern teil. In der 2.100 Einwohner-Gemeinde Neusitz wurde die Gruppe von Altbürgermeister Rudolf Glas empfangen, der seit 20 Jahren kontinuierlich an der Innenentwicklung gearbeitet hatte. Ein Innenentwicklungskonzept aus dem Jahr 2005 sowie viele weitere kommunale Maßnahmen von Entwicklungskonzepten bis hin zum kommunalen Förderprogramm führten in den sechs Ortsteilen in diesem Zeitraum zu über 20 Umnutzungen, Sanierungen und Modernisierungen von Altbauten. Bei einem Rundgang durch die Ortsteile erfuhren die Teilnehmer, dass aus einer Scheune ein vielseitig nutzbares Dorfgemeinschaftshaus entstanden ist. Ein ehemaliger Gasthof wurde zu neun Sozialwohnungen umgebaut und eine Gewerbebrache wurde zum Dorfladen. All dies führte, so der Altbürgermeister, zu einer sichtbaren Belebung der Ortsteile und steigenden Einwohnerzahlen.



Bei einer Exkursion in die ILE-Region Rothenburg ob der Tauber erhielten die Bürgermeisterinnen und Bürgermeister sowie Markt- und Gemeinderäte der ILE LimesGemeinden neue Impulse zur Innenentwicklung von Dörfern, um diese auch in Zukunft als attraktiven Wohn- und Lebensraum zu gestalten.

### Zweite Exkursion führte durch die LimesGemeinden

Eine zweite Exkursion führte Mitte Juli die Bürgermeisterinnen und Bürgermeister sowie Markt- und Gemeinderäte zu ausgewählten Stationen in den LimesGemeinden. Auch hier gab es Beispiele für verschiedene bauliche Entwicklungen zu besichtigen. Schwerpunkte waren dabei die Wohnsituation sowie die Gestaltung attraktiver Treffpunkte. Dabei zeigte sich, dass es für jede Gemeinde individuelle und an die örtlichen Gegebenheiten und Bedürfnisse ausgerichtete Lösungen zur Innenentwicklung gibt.

Christian Wagner, Vorsitzender der LimesGemeinden und Kindings Bürgermeisterin Rita Böhm begrüßten die Teilnehmerinnen und Teilnehmer im Biergarten des sanierten Jurahauses des Hotel-Gasthofes „Die Krone“ in der Kindinger Ortsmitte. Dabei handelte es sich lange Zeit um einen Leerstand, bis die Familie Sammler das Jurahaus wieder „wachgeküsst“ und mit neuem Leben gefüllt hatte, erklärte Böhm vor Ort. Das Jurahaus, ein ehemaliger Stadel, der für Tagungen umgebaut wurde, das angrenzende Gästehaus sowie der Gasthof bilden ein stimmiges Ensemble, das zur Belebung und Attraktivität der Ortsmitte beiträgt. Robert Sammler berichtete von der Entwicklung des Areals und führte die interessierten Teilnehmer durch das historische Jurahaus mit Kalkplattendach, das eines der wenigen Zeugnisse typischer regionaler Baukultur darstellt.



# Nicole's Friseurstüberl

Altmühlring 7  
85110 Arnsberg  
Tel. 08465/3907

Öffnungszeiten:  
Mi.: 8.00 - 16.00 Uhr  
Do.: 8.00 - 14.00 Uhr  
Fr.: 8.00 - 18.00 Uhr  
Sa.: 7.30 - 12.00 Uhr

Terminvereinbarung von Montag bis Samstag ab 08:00 Uhr möglich!

# HELMERS

FUSSBODENTECHNIK

Ihr Fussbodenspezialist

Rumburgstraße 29  
85125 Enkering  
Tel.: 08467 / 80199 - 00  
info@helters-fussbodentechnik.de  
www.helters-fussbodentechnik.de

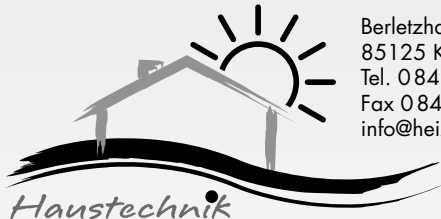

## MICHAEL MAYER

Ihr Meisterbetrieb für

Heizung ■ Sanitär ■ Solartechnik  
Wasseraufbereitung ■ Beratung ■ Planung  
Ausführung ■ Reparatur ■ Wartung

[www.heizungsbau-mayer.de](http://www.heizungsbau-mayer.de)

Berletzhäuser 25  
85125 Kinding  
Tel. 08467/801472  
Fax 08467/8016230  
info@heizungsbau-mayer.de



**FP Finanzpartner AG**  
Begeisterte Finanzberatung

## Baufinanzierung maßgeschneidert

- Neubau / Kauf
- Renovierung und Sanierung
- Umschuldung / Forward-Darlehen
- Renovierung und Sanierung
- Fördermittel
- Bausparen



### Daniel Stenzel

Bankkaufmann  
Levelingstr. 102a  
85049 Ingolstadt  
0841 / 12 94 81 83  
0176 / 80 69 70 68  
daniel.stenzel@fp-finanzpartner.de  
[www.fp-finanzpartner.de/berater/daniel-stenzel](http://www.fp-finanzpartner.de/berater/daniel-stenzel)



## WEGLÖHNER Therapie

AB SEPTEMBER  
FÜR DICH IN EMSING

- Aqua Fitness
- Reha Sport
- Full Body Workout
- Seniorengymnastik auf dem Stuhl
- Pilates
- Yoga

Wellness & Therapiezentrum Weglöhner GbR  
Morsbacher Straße 12, 85135 Emsing

[emsing@praxis-wegloehner.com](mailto:emsing@praxis-wegloehner.com)

08423/9850242

[www.praxis-wegloehner.de](http://www.praxis-wegloehner.de)



Mit großem Interesse vernahmen die Teilnehmer, dass der Markt Kinding bauwillige Familien dabei unterstützt, sich von einem Architekten beraten zu lassen, um erste Ideen für die Umnutzung und Sanierung eines älteren Gebäudes in den Ortskernen der Gemeinde zu bekommen. Diese sogenannte „Impulsberatung“ mit bis zu zehn Architektenstunden sei in 15 Fällen in Anspruch genommen worden und habe zu sehr gelungenen Ergebnissen geführt, so die Bürgermeisterin.

Andere Wohnformen konnten in Kipfenberg besichtigt werden. Hier zeigte Bürgermeister Christian Wagner ein von der Gemeinde errichtetes Mehrfamilienhaus, das kurz vor der Fertigstellung steht. Es werde als „sozialer Wohnungsbau“ gefördert und soll auch Personen zur Verfügung stehen, die einen Arbeitsplatz haben, der zur kritischen Infrastruktur zählt. Mit einem Blick in die Zukunft berichtete Wagner außerdem, dass im Ortsteil Böhming Wohnraum für alle Generationen entstehen soll.

### Attraktive Treffpunkte – Teil der Innenentwicklung

Die Attraktivität von Treffpunkten spielt eine bedeutende Rolle für das Lebensgefühl in den Gemeinden. Mit der neu gestalteten „Bullenwiese“ direkt am Ufer der Altmühl sei gerade ein attraktiver Treffpunkt für Einheimische und Gäste an einer einst brachliegenden Fläche entstanden, erklärte Wagner. In der Nachbargemeinde Denkendorf entwickelte sich die „Grüne Mitte“ mit einem Limes-Themen-Spielplatz, Wasserläufen und vielen blühenden Inseln zu einem beliebten Treffpunkt, erläuterte Claudia Forster. Der Platz ist ein Teil des städteplanerischen Konzeptes, das mit Begrünung zur Klimaanpassung und zur Beruhigung des Verkehrs und somit zu einer verbesserten Aufenthaltsqualität beitragen soll. Die letzten beiden Stationen führte die Exkursionsgruppe zu zwei Regionalbudget-Projekten, die die Ortskerne und Dorfgemeinschaften beleben. In Winden, Markt Altmannstein, haben die Bürger selbst mit angepackt, um die Nutzung des Platzes vor dem örtlichen Dorfgemeinschaftshaus als Terrasse zu ermöglichen. Das mit ehrenamtlichem Engagement durchgeführte Vorhaben wird aus dem Förderprogramm des Regionalbudgets der LimesGemeinden und des ALE Oberbayern finanziell unterstützt, wie Markträtin Anita Sixt erklärte. Ebenso geschah dies bei dem neu gestalteten Dorfplatz mit einem Steinbackofen in Hagenhill, an dem sich die Freiwillige Feuerwehr Hagenhill engagiert hat, wie Bürgermeister Norbert Hummel vor Ort berichtete. Auch an dieser letzten Station waren die Teilnehmer von den Ideen zur Ortsbelebung beeindruckt und ließen sich die im Steinback-



Die zweite Exkursion der Bürgermeisterinnen und Bürgermeister der LimesGemeinden mit Markt- und Gemeinderäten führte durch vier der sechs kooperierenden Gemeinden. Sie besichtigten dort Beispiele attraktiver und den Bedürfnissen der Bürger angepasster Wohnkonzepte und Treffpunkte. Ein neuer Treffpunkt ist an der Bullenwiese in Kipfenberg entstanden, den auch die Exkursionsgruppe sehr lobte.

ofen vom Hagenhiller Feuerwehrkommandant Matthias Wittmann selbst gebackenen Semmeln schmecken. All die gesammelten Eindrücke gilt es, in einem Folge-Workshop in Ziele für „die Zukunft unserer Dörfer“ zu verwandeln.

(Text und Bilder: Sabine Lund/LimesGemeinden)

## ILEK 2023-2025 der LimesGemeinden

**Touristiker der ILE LimesGemeinden trafen sich zum Workshop „Freizeit, Tourismus und regionale Identität“** 

Die sechs LimesGemeinden Altmannstein, Denkendorf, Kinding, Kipfenberg, Titting und Walting erarbeiten seit Herbst vergangenen Jahres gemeinsam ein neues „Integriertes Ländliches Entwicklungskonzept“ (ILEK) für die nachhaltige und zukunftsgerichtete Entwicklung ihrer Gemeinden. Das neue Konzept wird Maßnahmen und Projekte enthalten, die zur Bewältigung der verschiedenen Herausforderungen in unserer Region beitragen sollen. Während der Erarbeitung des ILEK, das vom Beratungsbüro neulandplus GmbH aus Aulendorf fachlich begleitet wird, werden verschiedene Lebensbereiche beleuchtet und der Handlungsbedarf ermittelt.

Einen Schwerpunkt der Analyse stellt der Bereich „Freizeit, Tourismus und regionale Identität“ dar, der bei einem Workshop näher beleuchtet wurde. Christian Wagner, Vorsitzender der ILE LimesGemeinden begrüßte zu diesem Workshop Bürgermeisterinnen und Bürgermeister der LimesGemeinden, Geschäftsführer des Naturpark Altmühltal, Christoph Würflein und Benjamin Hübel, Altmühl-Jura LEADER-Managerin Lena Oginski sowie die Touristiker der LimesGemeinden im Römer und Bajuwaren Museum auf der Burg Kipfenberg. Unter der Moderation von Hannes Bürckmann, Mitinhaber von neulandplus GmbH, befassten sich die Teilnehmer mit der Entwicklung des Tourismus und der Freizeitangebote in den LimesGemeinden. Die Ideen aus dem Workshop sollen in das neue „Integrierte Ländliche Entwicklungskonzept“ (ILEK) für die ILE LimesGemeinden eingehen. Es soll dazu beitragen, die Attraktivität der sechs LimesGemeinden für Bürger und Gäste weiterzuentwickeln. Einig waren sich alle Touristiker, dass das UNESCO Welterbe Limes ein verbindendes Element für alle sechs Gemeinden darstellt. Dieses soll in Zukunft für Bürger und Gäste noch stärker sichtbar und erlebbar sein. Die Neuaufstellung des Entwicklungskonzeptes wird finanziell vom Amt für Ländliche Entwicklung gefördert, erklärte Wagner. Er dankte allen, die im Rahmen der Entwicklung des neuen „Integrierten Ländlichen Entwicklungskonzeptes“ zum Thema „Freizeit, Tourismus und regionale Identität“ mitarbeiten.

(Text und Bild: LimesGemeinden/Sabine Lund)



Zum Workshop „Freizeit, Tourismus und regionale Identität“, den Hannes Bürckmann, Beratungsbüro neulandplus GmbH leitete, trafen sich die Experten des Bereiches Tourismus aus den LimesGemeinden, des Naturpark Altmühltal und der LAG Altmühl-Jura.





## Öffentliche Bekanntgabe

Bundesamt für Infrastruktur,  
Umweltschutz und Dienstleistungen  
der Bundeswehr



BUNDESWEHR

Kompetenzzentrum Baumanagement München, Schutzbe-  
reichbehörde, Dachauer Straße 128, 80637 München

### I. Feststellungsbescheid

#### Aufrechterhaltung einer Schutzbereichanordnung

Mit Anordnung vom 04.09.1974 – Anordnungs-Nr.: VI/Ing (Sch) wurde ein Gebiet in den Gemeinden Stammham und Kipfenberg, Landkreis Eichstätt, Freistaat Bayern, zum Schutzbereich für die Verteidigungsanlage bei Stammham im Forstbezirk Neuhaus erklärt, der zuletzt mit Anordnung vom 29.01.2007, WV III 8 – Anordnungs-Nr.: VI/ Ing (Sch) aufgehoben und neu angeordnet wurde worden ist.

Aufgrund des § 2 Abs. 4 in Verbindung mit § 9 Abs. 2, 3 des Gesetzes über die Beschränkung von Grundeigentum für die militärische Verteidigung (Schutzbereichsgesetz) vom 7. Dezember 1956 (BGBl. I, S. 899), zuletzt geändert durch Art. 11 des Gesetzes zur Steigerung der Attraktivität des Dienstes in der Bundeswehr (BGBl. I, 2015, S. 706), wird festgestellt, dass die Voraussetzungen der Anordnung noch vorliegen.

### II. Verfügung

#### Maßnahmen der Schutzbereichbehörde

Die mit Verfügung vom 29. Januar 2007 verfügten Maßnahmen der Schutzbereichbehörde gemäß §§ 3, 4 Abs. 1 und 5 Abs. 1 Schutzbereichsgesetz behalten ihre Gültigkeit.

### III. Rechtsbehelfsbelehrung

Gegen diese Feststellung kann innerhalb eines Monats nach Bekanntgabe Widerspruch beim Bundesamt für Infrastruktur, Umweltschutz und Dienstleistungen der Bundeswehr, Kompetenzzentrum Baumanagement München - Schutzbereichbehörde -, Dachauer Straße 128, 80637 München erhoben werden.

### IV. Hinweis

Die Begründung für die Feststellung der Aufrechterhaltung des Schutzbereichs kann beim Bundesamt für Infrastruktur, Umweltschutz und Dienstleistungen der Bundeswehr Kompetenzzentrum Baumanagement München, Schutzbereichbehörde, Dachauer Str. 128, 80637 München eingesehen werden.

## Berichte aus den Sitzungen

### Marktgemeinderatssitzung vom 08.08.2024

#### Öffentlicher Teil:

**Gemeindeangelegenheiten; hier: kommunales Sturzflut-Risikomanagement**

Der Marktgemeinderat beschloss, im Anschluss des Gesprächs mit dem WWA über geeignete Maßnahmen zu beraten und in einer der kommenden Sitzungen über den Umfang der auszu-schreibenden Planungsleistungen zu beraten und beschließen.

#### Nicht öffentlicher Teil:

**Baugebiet Pfahldorf Am Pfahl; hier: Festlegung des Baulandpreises und Beschlussfassung zur Ausschreibung**

Der Marktgemeinderat beschloss, den Baulandpreis in Höhe von Gesamt 295,00 EUR pro Quadratmeter festzulegen und die Grundstücke nach Abschluss der Grundstücksangelegenhei-



# Erntedank Markt

28. & 29. September 2024, 10-18 Uhr

## 10 Klöster & 50 Aussteller

**Erntedankandacht & Freiluftkabarett mit Lizzy Aumeier, Blasmusik, Führungen, Schöpfungstag des Bistums Eichstätt, Handwerk zum Anfassen, Ochs am Spieß, Kindertanzaufführungen ...**





**Benediktinerabtei Plankstetten**  
Klosterplatz 1, 92334 Berching  
[www.kloster-plankstetten.de](http://www.kloster-plankstetten.de)







**09.09. & 16.09. Bio-Kochkurs**  
3-Gängemenü - Saisonal & Bio

**14.09. Streuobsttag**  
Ernten, pressen & schmecken lassen!

**21.09. Kürbistag**  
Gartentipps, Ernte & schmecken lassen!

**28.09. & 29.09. Führung Gärtnerei**  
beim Erntedankmarkt

**05.10. Kartoffeltag**  
Infos, Ernte & schmecken lassen!

**Weitere Informationen auf der Webseite**  
[www.kloster-plankstetten.de/veranstaltungen](http://www.kloster-plankstetten.de/veranstaltungen)

**Bitte anmelden**  
**08462 206 251**  
[klosterbetriebe@kloster-plankstetten.de](mailto:klosterbetriebe@kloster-plankstetten.de)





ten mit anderen Vertragspartnern aus den Vorverträgen gemäß den neuen Vergaberichtlinien öffentlich auszuschreiben.

### **Haushaltsrecht; hier: Baugebiet Buch, Abrechnung der Auslagen Leistungsphasen 1-3 mit Bayern Grund (außerplanmäßige Ausgabe)**

Der Marktgemeinderat beschloss, für die Planungen, das Baugebiet Buch betreffend, auf Grund der Endabrechnung der Bayern Grund, im Haushalt 2024 eine überplanmäßige Ausgabe hinzuzufügen. Die Ausgabenbesumme beträgt 121.636,09 EUR.

### **Sanierung Ortsdurchfahrt Schelldorf; hier: Beschluss zum Umfang der Arbeiten**

1) Der Marktgemeinderat beschloss, im Rahmen der Sanierungsarbeiten an der Ortsdurchfahrt Schelldorf auch die Gehwegbeläge zu erneuern und schadhafte Bordsteine zu erneuern und die Gehwegbreiten an möglichen Stellen zu verbreitern und die Straßenbeleuchtung zu erneuern und die Kosten hierfür zu übernehmen.

### **Neubau KITA Kipfenberg; hier: Beauftragung Fachplanung Prüfstatik**

Der Marktgemeinderat beschloss, ein Fachplanungsbüro mit der Prüfstatik für den Neubau der KITA Kipfenberg zu beauftragen.

### **Neubau KITA Kipfenberg; hier: Beauftragung Fachplanung Küche**

Der Marktgemeinderat beschloss, die Küche nicht extra durch einen Fachplaner planen zu lassen und zunächst Kontakt mit Küchenbauern zur Planung und Angebotserstellung aufzunehmen.

### **Bauhof; hier: Ersatzbeschaffung für Schlegelmähkopf**

Der Marktgemeinderat beschloss, als Ersatzbeschaffung einen Schlegelmähkopf mit Hydraulikmotor für 8.490,00 EUR netto bei einer Firma zu bestellen.

## **Ausschuss für Bau- und Grundstücksangelegenheiten, Landschafts- u. Umweltschutz vom 29.07.2024**

### **Öffentlicher Teil:**

#### **Antrag auf Vorbescheid zum Neubau eines Einfamilienhauses mit Doppelgarage auf dem Grundstück Fl.Nr. 100/2 der Gemarkung Grösdorf (Engelgrösdorfer Straße 25)**

Der Ausschuss für Bau- und Grundstücksangelegenheiten, Landschafts- und Umweltschutz beschloss, dem Antrag auf Vorbescheid das gemeindliche Einvernehmen nicht zu erteilen.

#### **Antrag auf Vorbescheid zur Gasthoferweiterung, Abriss und Neubau eines Wohnhauses mit Hochzeitsaal auf den Grundstücken Fl.Nr. 35 und 35/1 der Gemarkung Irlahüll (Erlenstraße 8, 8a)**

Der Ausschuss für Bau- und Grundstücksangelegenheiten, Landschafts- und Umweltschutz beschloss, dem Antrag auf Vorbescheid das gemeindliche Einvernehmen zu erteilen.

#### **Liegenschaften des Marktes Kipfenberg; hier: Antrag des Herrn Marktgemeinderat Brandstetter zur Errichtung von Photovoltaikanlagen**

Der Ausschuss für Bau- und Grundstücksangelegenheiten, Landschafts- und Umweltschutz beschloss, dass eine Errichtung von PV-Anlagen auf den Liegenschaften Kläranlage Arnsberg, Kläranlage Kipfenberg sowie Schwimmbad Kipfenberg zügig weiterverfolgt werden soll und dem Marktge-

meinderat konkrete Angebote für die o.g. maximale Belegung vorgelegt werden soll inkl. aller Nebenarbeiten wie Gerüstbau- und Tiefbauarbeiten etc.

### **Nicht-öffentlicher Teil:**

#### **Nahwärmenetz Schelldorf; hier: Nachtragsbeauftragung für die Erd- und Rohrleitungsbauarbeiten**

Der Ausschuss für Bau- und Grundstücksangelegenheiten, Landschafts- und Umweltschutz beschloss, den Nachtrag 1 mit einer Erhöhung der Auftragssumme um 830,83 EUR brutto von 360.458,43 EUR brutto auf 361.289,26 EUR brutto zu beauftragen.

## **Nachrichten der Vereine und Verbände**

### **Du hast Freude am Singen?**

Herzlich willkommen beim Liederkranz!

Chorprobe jeden Donnerstag von 20:00 – 21:30 Uhr, Bürger- u. Kulturzentrum „Krone“.

Ansprechpartner: Herbert Heinz, Tel: 0170 1668350,

Torsten Simmann, Tel: 0174 9509564,

Männergesangsverein Liederkranz e. V. 1881



### **Pokal beim Turn10 Landescup in Schweinfurt**

Am Samstag, den 20.7.2024 starteten beim Turn10 Landescup in Schweinfurt 163 Turnerinnen und Turner aus ganz Bayern. Alle Teilnehmer hatten sich für diesen Entscheid auf bayerischer Ebene im jeweiligen Turngau qualifiziert, in dem sie die Plätze eins bis drei in ihren jeweiligen Altersklassen belegten und nun darum kämpften, den bayerischen Meister zu ermitteln. Von den fünf Geräten Boden, Sprung, Balken, Reck/Stufenbarren und Trampolin mussten vier absolviert werden. Für den VfB Kipfenberg aus dem Turngau Donau-Ilm qualifizierte sich in der Altersklasse 45-54 Jahre Sabine Stoß. Bei strengen Kampfgerichten an den Geräten Reck, Schwebebalken, Sprung, Trampolin und Boden war schnell klar, dass die Punkte hart verdient werden mussten. Groß war deshalb die Freude über den Erfolg nach intensivem Training. Ihre großartigen Leistungen wurden mit dem Titel der Bayerische Meisterin in ihrer Altersklasse belohnt.



Foto: VfB Kipfenberg





## Teilnahme am Limesfestumzug

Der Obst- und Gartenbauverein Böhming nahm am Limesfestumzug 2024 mit seiner historischen Erntegruppe teil. Bei schweißtreibenden Temperaturen machten sich viele Teilnehmer und auch Kinder auf nach Kipfenberg zu ihrem Aufstellungsort an der Georgskirche. Mit alten Erntegeräten und bäuerliche Kleidung stellten sie die harte körperliche Erntearbeit ohne maschineller Hilfe Mitte des 20. Jahrhunderts dar.



Bild: OGV Böhming

## Beteiligung am „Altmühltaler Lamm“-Abtrieb

Am 28. und 29. September beteiligt sich der Obst- und Gartenbauverein Böhming wieder mit einem Verkaufsstand am Lammabtrieb in Böhming.

Anna Kammerbauer

1. Vorsitzende Obst- und Gartenbauverein Böhming

## Fischerstechen auf der Altmühl – Mannschaft aus Böhming gewann das Turnier

Das Fischerstechen-Turnier war ein voller Erfolg. Es nahmen so viele Mannschaften teil wie noch nie. Zahlreiche Zuschauer kamen zur Bullenwiese oder sahen von der Altmühlbrücke aus den Wettkämpfen zu.

Acht Mannschaften gingen an den Start: Die Feuerwehren Kipfenberg und Böhming, zweimal der VfB, der Jugendverein AC Irlahüll, die Römer&Germanen und zwei Mannschaften vom TSV Oberwittstadt, die ein Trainingslager in Kipfenberg abhielten. Es wurden zwei Gruppen gebildet, wo jeder gegen jeden antrat. Nach der Vorentscheidung kämpften zuletzt die beiden Mannschaften des VfB um den dritten Platz im „kleinen Finale“: Dieses gewannen Alexander Neitzke u. Tommy Trux. Beim Finale trat die Feuerwehr Böhming gegen die Gäste des TSV Oberwittstadt gegeneinander an. Turniersieger wurde die Feuerwehr Böhming mit Andreas Jakob und Tobias Heiß. Die meisten Einzelpunkte gewann einer der Gäste aus Oberwittstadt – Jakob Seitz wurde Stecherkönig 2024. Die Siegerehrung führte die noch amtierende Limeskönigin Alina durch.

Viele Besucher blieben bis Mitternacht, um bei der lauen Sommernacht die gute Stimmung mit Livemusik der Band TINNITUS zu genießen.

(Bilder: Sabine Biberger)

Sabine Biberger,

Vorsitzende Tourismusverein Kipfenberg

## Impressionen vom Fischerstechen 2024



## Veranstaltungskalender

### Hinweis zu den Einsendungen für den Veranstaltungskalender

Der Veranstaltungskalender des Marktes Kipfenberg wird über das Büro der Tourist-Information verwaltet. Bitte geben Sie Ihre Termine per E-Mail an [touristinfo@markt-kipfenberg.de](mailto:touristinfo@markt-kipfenberg.de) bekannt. Die Meldungen müssen den Veranstalter, Termin mit Uhrzeit, Veranstaltungsort, sowie eine Info-Telefonnummer enthalten. Andernfalls können die Termine in der Software nicht erfasst werden und finden keine Berücksichtigung. Zu jeder Veranstaltung sollte ein Foto veröffentlicht werden. Das Formular zur Freigabe der Nutzungsrechte erhalten Sie von der Tourist-Information.

### An alle Vereine und Veranstalter

#### Hinweis zur Anmeldung von öffentlichen Veranstaltungen (mit Gestattung eines vorübergehenden Gaststättenbetriebs)

Das Antragsformular ist unter [www.kipfenberg.de/formulare](http://www.kipfenberg.de/formulare) zu finden. Der Antrag ist frühzeitig (nicht unter einer Woche vor Veranstaltungstermin) in der Gemeinde zu stellen. Gerne per Email an [einwohnermeldeamt@markt-kipfenberg.de](mailto:einwohnermeldeamt@markt-kipfenberg.de)

### Watt-Turniere sind genehmigungspflichtig

Die Anzeige ist im Einwohnermeldeamt Kipfenberg einzureichen! Das Formblatt zur Anzeige eines traditionellen Wattturniers bei der Gemeinde des Veranstaltungsorts gibt es auf der Gemeindehomepage unter [www.kipfenberg.de/formulare](http://www.kipfenberg.de/formulare) zum Download oder per E-Mail an [einwohnermeldeamt@markt-kipfenberg.de](mailto:einwohnermeldeamt@markt-kipfenberg.de).

## Veranstaltungen im September 2024

### Donnerstag, 5. September

15:00 – 18:00 Uhr, **Roter-Rucksack-Entdeckertour: "Wandern und Singen,"** Kostenlose Wanderung mit Franziska Straus und Gisela Ostermeier, Treffpunkt: Maibaum in Kipfenberg, Eichstätter Straße. Anmeldung ist erforderlich. Veranstalter: Markt Kipfenberg. Infotelefon: 08465/941040

### Freitag, 6. September

15:00 – 18:00 Uhr, **Ferienprogramm: "Die große Goaßhenker-Olympiade"**. Wie viel Bayern und Kipfenberg steckt in dir? Um den Titel zu gewinnen brauchst du für die Spiele mal Muckis, mal Geschicklichkeit und auch ein bisschen Hirnschmalz. Teilnehmeranzahl: max. 20 Kinder. Ort: Trachtenhütt'n, Burgstraße, Kipfenberg. Eintrittspreise/Gebühr: Eintritt frei. Anmeldung ist erforderlich. Veranstalter: Heimat- und Volkstrachtenverein "D'Altmühltaler" Kipfenberg. Infotelefon: 0151/75096860

19:30 – 21:30 Uhr, **Volkstanz – Grundkurs**. Bei diesem Grundkurs im Volkstanzen erlernen die Teilnehmer an 5 Abenden bayerische Volkstänze wie Boarischer, Hiataamadl, Sternpolka u. Zwiefache. Vorkenntnisse sind nicht erforderlich. Ort: Trachtenhütt'n, Burgstraße, Kipfenberg. Eintrittspreise/Gebühr: Eintritt frei. Veranstalter: Heimat- u. Volkstrachtenverein "D'Altmühltaler" Kipfenberg. Infotelefon: 0170/3480800

### Sonntag, 8. September

19:00 – 20:00 Uhr, **Seelenabenteuer-Events – SPIRITUELLE GESPRÄCHE**. Ort: Entspannungsraum, Winkelmannstr. 27, Kipfenberg-Böhming. Eintrittspreise/Gebühr: Eintritt

frei. Veranstalter: ECKANKAR Gemeinnützige Studiengruppen Deutschland e.V., Infotelefon: 0800/32526527

### Donnerstag, 12. September

15:00 – 18:00 Uhr, **Roter-Rucksack-Entdeckertour: "Kipfenberger Ansichten – heute und vor 100 Jahren"**, Kostenlose Wanderung mit Eduard Schnepf. Treffpunkt: Marktplatz in Kipfenberg. Anmeldung ist erforderlich. Veranstalter: Markt Kipfenberg. Infotelefon: 08465/941040

### Freitag, 13. September

19:30 – 21:30 Uhr, **Volkstanz – Grundkurs**. Bei diesem Grundkurs im Volkstanzen erlernen die Teilnehmer an 5 Abenden einfache bayerische Volkstänze wie Boarischer, Hiataamadl, Sternpolka und Zwiefache. Vorkenntnisse sind nicht erforderlich. Ort: Trachtenhütt'n, Burgstraße, Kipfenberg. Eintrittspreise/Gebühr: Eintritt frei. Veranstalter: Heimat- und Volkstrachtenverein "D'Altmühltaler" Kipfenberg. Infotelefon: 0170/3480800

19:30 Uhr (Einlass um 19:00 Uhr), **Bayerisches Musikbaret im Dorfstadel in Biberg**, Die Live-Tour von und mit Michi Dietmayr (Polizist in der BR-Serie „Dahoam is Dahoam“). Ort: Dorfstadel Biberg, Dorfstraße 22. Kartenvorverkauf im Getränkemarkt Heinz in Biberg, Tel. 08466/26 und im Dorfstadel ums Eck in Scheldorf, Tel. 08406/266. Eintrittspreise/Gebühr: 20 Euro. Veranstalter: Arbeitskreis Biberg. Infotelefon: 08466/905108

### Sonntag, 15. September

11:00 – 13:00 Uhr, **Frühschoppen im Museumsbiergarten mit der Bourbon Street Jazz Band**. Die musikalischen Frühschoppen haben im Biergarten des Römer und Bajuwaren Museum eine lange Tradition. Die Bourbon Street Jazz Band wird bei gepflegter bayerischer Biergartenatmosphäre die Gäste mit dezenten, kultivierten Dixie-, Swing- und Bluesklängen in Stimmung bringen. Eine Tischreservierung wird empfohlen und unter der Rufnummer 08465/905707 entgegengenommen. Bei schlechtem Wetter entfällt die Veranstaltung. Eintritt frei, Hutsammlung. Veranstalter/Ort: Römer und Bajuwaren Museum. Infotelefon: 08465/905707

### Mittwoch, 18. September

18:00 – 18:45 Uhr, **Schnupperstunde: Entspannen mit Klängen und Geschichten**. Ort: Entspannungsraum, Winkelmannstraße 27, Kipfenberg. Anmeldung ist erforderlich. Infotelefon: 08465/9109851

### Freitag, 20. September

19:30 Uhr, **Vereinsabend: Platteln und Tanzen**. Zu einem griabigen Abend mit Tanz und Musik treffen sich Volkstanzbegeisterte und Schuhplattler. Zuschauer sind herzlich willkommen. Ort: Trachtenhütt'n, Burgstraße, Kipfenberg. Veranstalter: Heimat- und Volkstrachtenverein "D'Altmühltaler" Kipfenberg. Infotelefon: 08465/173120

19:30 – 21:30 Uhr, **Volkstanz – Grundkurs**. Bei diesem Grundkurs im Volkstanzen erlernen die Teilnehmer an 5 Abenden einfache bayerische Volkstänze wie Boarischer, Hiataamadl, Sternpolka und Zwiefache. Vorkenntnisse sind nicht erforderlich. Ort: Trachtenhütt'n, Burgstraße, Kipfenberg. Eintrittspreise/Gebühr: Eintritt frei. Veranstalter: Heimat- und Volkstrachtenverein "D'Altmühltaler" Kipfenberg. Infotel.: 0170/3480800

### Freitag, 27. September

19:30 – 21:30 Uhr, **Volkstanz – Grundkurs**. Bei diesem Grundkurs im Volkstanzen erlernen die Teilnehmer an 5 Abenden ein-



## Neues von der Tourist-Information



### ENDSPURT BEI DEN ROTER-RUCKSACK- ENTDECKERTOUREN



Zwei Touren stehen im September abschließend für heuer auf dem Programm:

Am **Donnerstag, 5. September** geht es mit Franziska Straus und Gisela Ostermeier übers

Birktal nach Grösdorf. Beim „Wandern und Singen“ werden an verschiedenen tollen Aussichtsplätzen wie dem Brandplatz oder der Limeshütte gemeinsam einfache Volkslieder gesungen. Die ca. 3-stündige Tour (Streckenlänge: 4 km) startet um 15.00 Uhr am Kipfenberger Maibaum (Eichstätter Straße) und endet in Grösdorf beim Gasthof „Zum Blauen Hecht“, Irlahüller Weg 2, wo gemütlich eingekehrt werden kann.

Am **Donnerstag, 12. September** wird Ihnen bei einem Spaziergang mit Eduard Schnepf von Kipfenberg bis nach Grösdorf der Jahrhundertwandel hautnah aufgezeigt. „Kipfenberger Ansichten – heute und vor 100 Jahren“ gewährt Ihnen diese Tour, bei der Sie anhand vergrößerter Originalfotos des „Ritter von Stubenrauch“ besondere Motive, Ortsansichten und Alltagsszenen in Kipfenberg vor 100 Jahren mit den authentischen Motivstandorten vor Ort vergleichen können. Die ca. 3-stündige und ca. 3 km lange Wanderung beginnt um 15.00 Uhr am Kipfenberger Marktplatz und endet beim Gasthof „Zum Blauen Hecht“, Irlahüller Weg 2, in Grösdorf. Max. 20 Teilnehmer.

Eine Anmeldung für beide Touren ist zwingend erforderlich – telefonisch unter 08465 9410-40 oder per email an [touristinfo@markt-kipfenberg.de](mailto:touristinfo@markt-kipfenberg.de). Anmeldeschuss: jeweils am Freitag, 12.00 Uhr, vor der jeweiligen Tour. Die Teilnahme ist kostenlos.

### MÄÄH STATT MUUUH IN BÖHMING

Ein „tierisches“ Vergnügen wird es am letzten Septemberwochenende – **28. und 29. September** – im Kipfenberger Ortsteil Böhming geben, wenn bereits zum 19. Mal die Lämmer und Schafe offiziell und mit einem Fest für die ganze Familie beim „Altmühltaler Lamm“-Abtrieb in ihr Winterquartier

verabschiedet werden.

Bereits ab 10.00 Uhr (bis 18.00 Uhr) können die Besucher entlang der Wirtsstraße gemütlich über den großen **Woll- und Handwerkermarkt** schlendern. Eine breite Palette an Kunsthandwerk und Hobbybasteleien sowie leckere Produkte von Direktvermarktern können in Augenschein und verkostet werden.

Die **Schaf-, Lamm- und Ziegenherde** der Schäferei Eichhorn aus Schernfeld wird **an beiden Tagen um 11.00 Uhr** an der Böhminger Altmühlbrücke erwartet. Zum Auftakt freuen wir uns sehr über den Besuch des **bayerischen Wirtschaftsministers und stellvertretenden Ministerpräsidenten, Hubert Aiwanger**, der am Samstag vom Ersten Bürgermeister Christian Wagner mit Schäferkittel, Hut und Schippe ausgestattet die Tierherde ins Tal führt. Ein kleiner Festzug schließt sich an, angeführt von der Marktgeiß Marie und den Schäferabordnungen, und zieht unter musikalischer Begleitung durch die Blaskapelle Kipfenberg über die Marktmeile bis zum Festzelt beim „Römercastell“ – Wirtshaus & Hotel. Hubert Aiwanger und geladene Gäste sprechen ein paar Grußworte an die Besucher.



Ein umfassendes **Rahmenprogramm** für die ganze Familie wird an beiden Tagen geboten: Seien Sie bei den Schafschuren und Hühnerführungen, die im Wechsel stattfinden, dabei oder informieren Sie sich bei Vorträgen und Führungen in die Natur über die Arbeit der Schäfer und die einzigartige Landschaft des Altmühltals. Kinderherzen schlagen höher bei zahlreichen Bastel- und Mitmachaktionen, unserer Hüpfburg zum Austoben sowie dem beliebten Luftballonweitfliegen. Eine Planwagenfahrt vorbei an Wiesen und Apfelbäumen macht bestimmt der ganzen Familie Spaß.

Von den Gastronomen und einheimischen Vereinen werden **Schmankerl vom Altmühltaler Lamm** und andere **lukullische Gaumenfreuden** angeboten.

Eine kompakte Übersicht finden Sie im beiliegenden Programmheft.



fache bayerische Volkstänze wie Boarischer, Hiataamadl, Sternpolka und Zwiefache. Vorkenntnisse sind nicht erforderlich. Ort: Trachtenhütt'n, Burgstraße, Kipfenberg. Eintrittspreise/Gebühr: Eintritt frei. Veranstalter: Heimat- und Volkstrachtenverein "D'Altmühltaler" Kipfenberg. Infotel.: 0170/3480800

### **Samstag, 28. September**

14:30 – 16:30 Uhr, **Warum braucht die Arnsberger Leite Schafe und Ziegen?** Kostenlose Wanderung im Rahmen des Altmühltaler Lamm-Abtriebes. Wanderung von Böhming zur Arnsberger Leite auf dem Altmühltal-Panoramaweg mit Erläuterungen zu Pflanzen und Tieren mit Frau Christina Geith, Geschäftsführerin des Landschaftspflegeverbands Landkreis Eichstätt e. V. und Herrn Dipl.-Biol. Johann Beck, Bund Naturschutz, Ortsgruppe Kipfenberg. Treffpunkt: Alte Schule Böhming, Streuweg. Veranstalter: Bund Naturschutz in Bayern e. V., Kreisgruppe Eichstätt. Infotel.: 08421/3161.

### **28. – 29. September**

10:00 – 18:00 Uhr, **19. Altmühltaler Lamm-Abtrieb mit Woll- und Handwerkermarkt**, Erlebnisveranstaltung für die ganze Familie. Ehrengast am Samstag: Hubert Aiwanger, bayerischer Wirtschaftsminister und stellvertretender Ministerpräsident. Ort: Rund ums „Römercastell“ – Wirtshaus & Hotel, Wirtsstraße 9, Böhming. Eintritt frei. Veranstalter: Markt Kipfenberg. Infotelefon: 08465/941040

### **Sonntag, 29. September**

14:30 – 16:00 Uhr, **Bunte Vielfalt dank unserer Schafe und Ziegen – Wanderung zur Fauna und Flora der Magerrasen**, Kostenlose Wanderung im Rahmen des Altmühltaler Lamm-Abtriebes. Karl-Heinz Hutter und Helmut Presser vom Bund Naturschutz, Ortsgruppe Kipfenberg, zeigen die Vielfalt von Flora und Fauna der beweideten Flächen und vergleichen mit Halbtrockenrasen mit hohem Gras. Treffpunkt: An der Altmühlbrücke in Böhming. Veranstalter: Bund Naturschutz KG Eichstätt, Ortsgruppe Kipfenberg. Infotel.: 08465/905131

### **Bis 29. Dezember**

Zu den Öffnungszeiten des Museums, **Sonderausstellung "Große, kleine Römerwelt"**. Lassen Sie sich verzaubern von einer antiken Welt in Miniatur! Ort/Veranstalter: Römer und Bajuwaren Museum, Burg Kipfenberg, Eintrittspreise/Gebühr: 5,- €, ermäßigt/Schüler: 2,50 €, Familien: 11,- €. Kinder unter 6 Jahren bezahlen keinen Eintritt. Infotelefon: 08465/905707

### **Bis 31. Dezember**

**Escape-Room im Römer und Bajuwaren Museum.** Geheimschriften und Codes waren den Römern nicht fremd, Rätsel und Schabernack auch nicht! Unsere Besatzung des Limesturms befindet sich auf Patrouille in den germansichen Wäldern und muss der Wachablösung den Schlüssel zum Vorratskeller gut versteckt hinterlassen. Was bietet sich da besseres an, als aus lauter Spiellaune den neuen Rekruten eine Schnitzeljagd durch den Wohnturm aufzuhalsen? Ihr schlüpft in der Rolle der Rekruten, sucht die Hinweise im museumseigenen Escape Room und versucht die verschiedenen Geheimcodes zu knacken! Bei Erfolg wartet eine Überraschung im Cafe auf euch. Falls nein, hattet ihr zumindest eine halbe Stunde gemeinsamen Spaß beim Rätseln! Dauer: 20 – 45 Min. Ort/Veranstalter: Römer und Bajuwaren Museum, Burg Kipfenberg. Eintrittspreise/Gebühr: 5,- €, ermäßigt/Schüler: 2,50 €, Familien: 11,- €. Spielbar mit den gelösten Eintrittskarten im Museum. Infotel.: 08465/905707

## **Volkshochschule Beilngries**

Ringstraße 16, 92339 Beilngries. Anmeldungen sind auf der Homepage unter [www.vhs-beilngries.de](http://www.vhs-beilngries.de), per Email unter [bildung@vhs-beilngries.de](mailto:bildung@vhs-beilngries.de) oder telefonisch unter 08461/266 möglich.



### **Kursangebote in Kipfenberg**

Z-84040A NEU – **Meditativer Tanz**, Mi. 25.09., voraussichtlich 16:45 – 18:15 Uhr

Z-84010 NEU – **Autogenes Training**, Fr. 20.09.2024, 17:00 – 18:15 Uhr

Z-85001A **Aquarell- u. Acrylmalkurs** für Anfänger und Fortgeschrittene, Di. 24.09.2024, 19:00 – 21:00 Uhr, 11x, Referent\*in: Beate Götz

### **Kursangebote zum Semesterbeginn ab September 2024**

Beruf: Z-2266 **Computerkurs** für Beginner\*innen, Sa. 14.09., 13:00 – 15:00 Uhr, 5x, Referent\*in: Marcel Hiltner

Sprachen: Jetzt im September und Oktober starten Kurse für **Englisch, Italienisch, Griechisch u. Spanisch**. Infos: [www.vhs-beilngries.de](http://www.vhs-beilngries.de) o. Tel. 08461/266.

**Gesundheit:** NEU **Verspannungen lösen** u.a. mit Faszienrolle; NEU Bewegungstraining auf dem Stuhl (Sitzgymnastik); NEU **ZUMBA** für Einsteiger\*innen; Im Gymnastik-, Gesundheits- und Fitnessbereich werden altbewährte Kurse zu verschiedenen Zeiten und teilweise mit verschiedenen Referenten angeboten: Geburtsvorbereitung – Rückbildungsgymnastik – Babys in Bewegung mit allen Sinnen fördern – Yoga für den Beckenboden – Schwangerschaftsyoga – Autogenes Training – Hatha-Yoga – Yin Yoga – YIN YOGA und Meditation – YOGA Basics und Meditation – Qigong – Life Kinetik – Pilates – Rücken-Fit – Rund um die Wirbelsäule- Stretching – Wirbelsäulen- und Rückengymnastik – XXL Gymnastik – Funktionelle Bewegungsgymnastik für Frauen – Bodystyle – BODYFIT – BODYFIT Dance – TAE BO – Body Workout Mix- Ski Gymnastik- Gymnastik, Wirbelsäulengymnastik sowie Zirkeltraining – Volleyball – Aquafitness im Flachwasser – Aquajogging – Kraulschwimmen – ZUMBA – Jumping – Aerial Yoga

### **Kultur und Musik:**

Z-5001A NEU – **Malen mit Freude** – Kreative Entfaltung am Abend, Di. 01.10.2024, 18:00 – 20:30 Uhr, 7x, Referent\*in: Olena Bilksa

Z-5002A **Malen mit Freude** – Kreative Entfaltung am Vormittag, Mi. 02.10.2024, 09:00 – 11:30 Uhr, 7x, Referent\*in: Olena Bilksa

Z-5160 **Seifen selbst gemacht**, Sa. 28.09.2024, 10:00 – 13:00 Uhr, 1x, Referent\*in: Katharina Kreuzer

Z-5237A **Die Kunst des Klöppelns**, Di. 24.09.2024, 14:00 – 17:00 Uhr, 5x, 14tägig Referent\*in: Brigitte Kern

Z-5430 NEU – "Auf Wiedersehen Sommer" **Italienischkochkurs** – kulinarische Reise, Di. 01.10., 18 – 22 Uhr, 1x, Referent\*in: Francesca Mosca

Z-5540 **Gitarre** – Liedbegleitung fürs Lagerfeuer für Anfänger, Mi. 02.10.2024, 20:00 – 21:30 Uhr, 10x, Referent\*in: Werner Reif

Z-5700A, Z-5701A, Z-5702A, Z-5703A, Z-5705A **Musikgarten** – musikalische Frühziehung von 1,5 bis 3,5 Jahre mit Begleitung

Di. 24.09.2024, 08:30 – 09:15 Uhr, 9x, Referent\*in: Marina Rupp

Di. 24.09.2024, 09:30 – 10:15 Uhr, 9x, Referent\*in: Marina Rupp

Di. 24.09.2024, 10:30 – 11:15 Uhr, 9x, Referent\*in: Marina Rupp

Mi. 25.09.2024, 08:30 – 09:15 Uhr, 9x, Referent\*in: Marina Rupp

Mi. 25.09.2024, 10:30 – 11:15 Uhr, 9x, Referent\*in: Marina Rupp

Z-5800A, Z-5810A NEU – **Kreis- und Reigentänze**, Di. 24.09., 18:00 – 19:00 Uhr, 8x, Referent\*in: Rosemarie Obermeyer; Do. 26.09., 10:00 – 11:00 Uhr, 8x, Referent\*in: Rosemarie Obermeyer

Z-5900A **Linedance** für Anfänger und Anfänger mit Vorkenntnissen, Fr. 13.09.2024, 18:30 – 20:00 Uhr, 11x, Referent\*in: Angelika Friedrich

Z-5902A **Linedance** – Fortgeschrittene, Mo. 16.09.2024, 18:20 – 19:50 Uhr, 13x, Referent\*in: Erna Hanisch

Z-5910A, Z-5913A **Linedance** für Fortgeschrittene zu unterschiedl. Tanzrhythmen I-II, Di. 10.09., 18:00 – 19:30 Uhr, 11x, Referent\*in: Angelika Friedrich; Do. 12.09., 18:00 – 19:30 Uhr, 10x, Referent\*in: Angelika Friedrich

Z-5923A **Orientalischer Tanz** für Anfänger\*innen u. Fortgeschrittene, Do. 12.09.2024, 19:00 – 20:30 Uhr, 10x, Referent\*in: Stefanie Bergmeir-Hupfer

**Die vhs bietet Online Vorträge** zu verschiedensten Themen (s.u.) an – Infos dazu finden Sie auf unserer Homepage: Solarstrom – Richtig sanieren – Energieberater – Wärmepumpe – Sanierungsfahrplan- Das eigene Dach nutzen – kommunale Wärmeplanung – E-Mobilität – Deals mit Diktaturen – Stonehenge – Demokratie

**Online Kurse – bequem von Zuhause aus oder von unterwegs – Infos über unsere Homepage:**

Z-61200-O „**Superhirn – Namen u. Gesichter merken**“, 01.10., 19-21:30 Uhr

Z-64301-O NEU – Online – **Sanftes Rücken yoga**, Do. 18:45-19:45 Uhr

Z-64310-O NEU – Online – **Sanftes Morning Yoga Flow** mit Beckenbodentraining, Mi. 10:30-11:30 Uhr

Z-64315-O NEU – Online – **Pilates**, Fr. 10-11 Uhr

Z-64316-O NEU – Online – **Faszien Yoga**, Mo. 20-20:45 Uhr

Z-64317-O NEU – Online – **Rückenfit**, Di. 19-19:45 Uhr

Z-64318-O NEU – Online – **Aktive Mittagspause leichter Rücken**, Mo. 12-12:15 Uhr

### **junge vhs:**

Z-7450 **Ballett**, Für verschiedene Altersstufen – Montag 14:00-18:00 Uhr, Dienstag 14:30-16:30 Uhr, Freitag 15:00-18:00 Uhr, 30x, Referent\*in: Perpetua Schickel, bei Interesse bitte melden – die Einteilung erfolgt über Frau Schickel

Z-7469A u. Z-7470A **Aerial Dance Kids** – "Fly" für Kinder von 8 – 13 Jahren, Di. 17.09.2024, 16:15 – 17:00 Uhr bzw. von 17:00 – 17:45 Uhr, 8x, Referent\*in: Judith Hundsdorfer

Z-7601A **Tanz-Werkstatt** für Kinder von 4 – 5 Jahren – Wir basteln uns einen Tanz, Mi. 18.09., 15:30 – 16:30 Uhr, 12x, Referent\*in: Kerstin Seidenbusch



**GE-NALHI** · Der Getränke-Nachbar!

Getränkeabholmarkt Heinz | Dorfstraße 26 | 85110 Riberg | Telefon: 08466 / 266

**Getränkeabholmarkt Heinz** Getränke • Wein • Spirituosen Regionale Qualitätsprodukte

**Angebote gültig vom 02. September bis 14. September 2024**

<b>Maxi Helles</b> 20 x 0,5 Ltr. zzgl. 3,10 Pfand 1 Ltr. = 1,80 <b>17.95</b>	<b>Karamalz</b> 20 x 0,5 Ltr. zzgl. 3,10 Pfand 1 Ltr. = 1,30 <b>12.95</b>	versch. Sorten 12 x 0,5 Ltr. PET zzgl. 3,30 Pfand 1 Ltr. = 1,42 <b>8.50</b>
Mineralwasser versch. Sorten 20 x 0,5 Ltr. zzgl. 3,10 Pfand 1 Ltr. = 0,55 <b>5.45</b>	<b>HELL</b> 20 x 0,5 Ltr. zzgl. 3,10 Pfand <b>+2 Flaschen pro Kiste gratis!</b> Pfand ist zu beachten! 1 Ltr. = 1,30 <b>12.95</b>	versch. Sorten 20 x 0,5 Ltr. zzgl. 3,10 Pfand 1 Ltr. = 1,30 <b>12.95</b>

**Angebote gültig vom 16. September bis 28. September 2024**

Mineralwasser versch. Sorten 12 x 0,75 Ltr. zzgl. 3,30 Pfand 1 Ltr. = 0,66 <b>5.95</b>	<b>Dunkel</b> 20 x 0,5 Ltr. zzgl. 3,10 Pfand 1 Ltr. = 1,65 <b>16.45</b>	Weisse versch. Sorten 20 x 0,5 Ltr. zzgl. 3,10 Pfand 1 Ltr. = 1,20 <b>16.95</b>
<b>Hell</b> 20 x 0,5 Ltr. zzgl. 3,10 Pfand 1 Ltr. = 1,80 <b>17.95</b>	Münchener Hell 20 x 0,5 Ltr. zzgl. 4,50 Pfand 1 Ltr. = 1,85 <b>18.45</b>	Hell Alkoholfrei, Anno1050, Weltenburger Kloster 20 x 0,5 Ltr. zzgl. 3,10 Pfand 1 Ltr. = 1,50 <b>14.95</b>

Öffnungszeiten: Mo., Mi.: 9:00 bis 12:00 Uhr und 15:00 bis 18:00 Uhr • Do.: 15:00 bis 18:00 Uhr  
Fr.: 11:00 bis 18:00 Uhr • Sa.: 8:30 bis 13:30 Uhr • **Dienstag geschlossen!**

Raumausstattung  
**Rehm**

**FELLOW**

UNSERE "NEUE MÖBELSTOFF KOLLEKTION" MIT PFLEGE- UND HAUSTIERFREUNDLICHEN EIGENSCHAFTEN

Försterstraße 3  
85110 Kipfenberg  
Tel. 08465/173515  
**ÖFFNUNGSZEITEN:**  
Mo, Di nach Vereinbarung  
Mi, Do, Fr 9 -12.30 Uhr, 15 -18 Uhr  
Sa 9 -12 Uhr  
www.raumausstattung-rehm.de

**FP Finanzpartner AG**  
Begeisternde Finanzberatung

## Kapitalanlagetipp!

- 3,05 % p.a.\* prognostizierte Rendite bei
- 5 Jahren Anlagehorizont
- 15.000 € Mindestanlage bei einem
- Deutschen Lebensversicherer mit Kapitalgarantie

**Holger Stenzel**  
Bankfachwirt (IHK)

Levelingstraße 102 a  
85049 Ingolstadt  
0841 / 12 94 81 81  
holger.stenzel@fp-finanzpartner.de  
www.fp-finanzpartner.de

**QUALITÄTSURTEIL**  
exzellente

\* Beispiel: Eintrittsalter 18 Jahre; Anlage 40.000 €, Laufzeit 5 Jahre, vorzeitige Verfügung möglich

**IT2ART**

IT+NETZWERK & GRAFIKDESIGN

IT2ART | Kapellenweg 7 | 85110 Biberg

0177 4088079 kontakt@it2art.de

08466 905985 it2art.de

**Wir kaufen Wohnmobile + Wohnwagen**

Tel.: 03944-36160, Web: www.wm-aw.de

Wohnmobilcenter am Wasserturm

Für Heldentaten.

**HandWerkerZentrum**  
im Bauzentrum Mayer.

Ein Paradies für Bauprofis und Heimwerker.

**MAYER BAUZENTRUM**

hagebauprofi

Bauzentrum Mayer GmbH & Co. KG | Siemensstraße 1 | 85055 Ingolstadt  
www.bauzentrum-mayer.de

www f i







# Kipfenberger Limesfest 2024



Fotos: Bernhard Pfaller, Nadine Forster,  
Markt Kipfenberg



- Z-7602A **Tanz-Werkstatt** für Kinder von 6 – 7 Jahren – Wir basteln uns einen Tanz, Mi. 18.09., 16:30 – 17:30 Uhr, 12x, Referent\*in: Kerstin Seidenbusch
- Z-7603A **Tanz-Werkstatt** für Kinder von 8 – 10 Jahren – Wir basteln uns einen Tanz, Mi. 18.09., 17:30 – 18:30 Uhr, 12x, Referent\*in: Kerstin Seidenbusch
- Z-7610A **Hobby Horsing** – der Trendsport aus Finnland ab 7 Jahre, Do. 19.09.2024, 15:40 – 16:40 Uhr, 10x, Referent\*in: Katrin Maluschka
- Z-7620A **HipHop-Dance** für Jugendliche von ca. 14 – 16 Jahren, Do. 12.09.2024, 16:45 – 17:45 Uhr, 10x, Referent\*in: Lorena Herr
- Z-7621A **HipHop-Dance** für Jugendliche von ca. 12 – 14 Jahren, Do. 12.09.2024, 15:45 – 16:45 Uhr, 10x, Referent\*in: Lorena Herr
- Z-7641A **Tanzen für Teenies** ab 10 Jahren, Di. 17.09.2024, 17:30 – 18:30 Uhr, 13x, Referent\*in: Kerstin Seidenbusch
- Z-7650A **Musik erleben** für Kinder von 3 bis 4,5 Jahren, Di. 17.09.2024, 16:30 – 17:15 Uhr, 11x, Referent\*in: Sabrina Kellner
- Z-7651A **Musik erleben** für Kinder von 4,5 bis 6 Jahren, Di. 17.09.2024, 17:15 – 18:00 Uhr, 11x, Referent\*in: Sabrina Kellner
- Z-7657A **Entspannung für Kinder** von 8 bis 12 Jahren, Di. 17.09.2024, 18:00 – 18:45 Uhr, 6x, Referent\*in: Sabrina Kellner

Bei Meldung an die Presse waren zu diesem Zeitpunkt bei o. g. Kursen noch Plätze frei!

**NEU IM PROGRAMM:** Sie sind auf der Suche nach einem unvergesslichen Erlebnis für einen Kindergeburtstag, für Feiern für Erwachsene oder das nächste Team-Event? Wir bieten eine Vielzahl spannender und unterhaltsamer Themen, die Sie je nach Wunsch zwischen einer und drei Stunden buchen können. Entdecken Sie unsere vielfältigen Angebote und machen Sie Ihren besonderen Tag zu einem außergewöhnlichen Erlebnis. \* private Events \* Firmenevents \* Geburtstage.

Detaillierte Beschreibung nachfolgendem Angebote finden Sie auf unserer Homepage [www.vhs-beilngries.de](http://www.vhs-beilngries.de) von Kursnummer Z-7010 bis Z-7170!

**Übersicht über neue Events:** Bogenschießen – Alpaka-Führungen für Groß und Klein – Aerial-Dance-Kids ab 8 Jahre – Aerial-Yoga für Erwachsene – Nähen ohne Nähmaschine für Kinder und Jugendliche ab 7 Jahre – HipHop-Dance Workshop ab 12 Jahre – Tanz-Event für alle bis 99 Jahre – Koch- und Backevent für Kinder und Erwachsene – Skateboardkurse Kinder ab 4 Jahre und Jugendliche – Kunst und Gelassenheit im Fluss "Japanische Marmorieretechnik" – Keramik selbst bemalen für Kinder oder Erwachsene – Tanzwerkstatt für Kinder ab 4 Jahre – Nähen für Erwachsene Tanzworkshop für Teenies ab 10 Jahre – Weinkunde Wasser ganzheitlich erfahren am Arzberg – Axtwerfen ab 18 Jahre Wald-Rallye am Arzberg – Spiele in der Wildnis – Bastelaktionen von 5 – 10 Jahre – Hobby Horsing für Kinder.

Schauen Sie einfach auf unserer Homepage vorbei: [www.vhs-beilngries.de](http://www.vhs-beilngries.de)  
 Öffnungszeiten: Montag, Dienstag, Donnerstag und Freitag von 8.00 – 12.30 Uhr und Montag und Donnerstag von 14.00 – 16.30 Uhr

## Qualitätsprodukte aus den Limesgemeinden

Regionale Produkte bieten die Sicherheit ihrer Herkunft und garantieren hochwertige Qualität und Frische. Landwirte und Vermarkter bieten Ihnen ein reichhaltiges Sortiment an heimischen Lebensmitteln. Kaufen Sie Produkte aus der Region -Sie unterstützen damit unsere heimische Landwirtschaft und sichern wohnortnahe, qualifizierte Arbeitsplätze!

- Wildbret aus heimischen Wäldern (Reh- u. Schwarzwild)**  
 Bayerische Staatsforsten AöR, Forstbetrieb Kipfenberg, Eichstätter Str. 6, 85110 Kipfenberg, Tel. 08465/9417-0, Öffnungszeiten: [www.baysf.de/wildbret](http://www.baysf.de/wildbret)
- Schwein, Rind, Geflügel, Eier, Kartoffeln, Bio-Frischmilch**  
 Moierhof Böhming, Josef & Monika Schermer, Wirtsstr. 1, 85110 Böhming, Tel. 08465/1411
- Fleischwaren aus eigener Herkunft u. Schlachtung**  
 Hofmetzgerei Dextl Johann, Kirchstr. 6, 85125 Haunstetten, Tel. 08467/443
- Produkte aus eigener Schlachtung – Hofladen**  
 Gasthof Fischerwirt, Georg Adlkofer, Martinstr. 5, 85137 Inching, Tel. 08426/249
- Fleisch- und Wurstwaren aus eigener Produktion, Kürbiskernprodukte**  
 Rehm's Hofladen, Fam. Rehm, 85095 Altenberg, Tel 08466/253
- Geflügel, Wild, Straußen**  
 Zimmermann Erich & Beate, Bergstr. 16, 85095 Gelbelsee, Tel. 08465/1525

- Geflügel, Geflügelprodukte, Eier**  
 Buxlhof – Jura-Geflügel Fam. Hüttinger, Jurastraße 8, 85137 Rapperszell, Tel. 08426/988380
- Angusrinder, Eier, Käse, Kartoffeln, Marmeladen**  
 Kräuterführungen mit Kräuterpädagogin buchbar; Schmiebauernhof, Bittlmayer Anton & Claudia, Rumburgstr. 3, 85125 Enkering, Tel. 08467/390
- Lamm, Lammprodukte, Eier**  
 Würmser Anton, Jurastr. 3, 85095 Gelbelsee, Tel. 08465/3102
- Forellen, Saibling: Fangfrisch, geräuchert, filetiert**  
 Forellenzucht Lang, Lang Martin & Edith, Regelmansbrunn 2, 85110 Kipfenberg, Tel. 08465/3311
- Erdbeeren, Himbeeren, Bauernhofeis, Fruchtaufstriche, Regionale Geschenkkörbe**  
 Schowalter Rolf & Sonja – Erdbeeren Funck, Hauptstr. 33, 85095 Dörndorf, Tel. 08466/368
- Getreideprodukte Mehl, Müsli, Naturkost**  
 Hainmühle, Schmidt Michael & Andrea, Hainmühle 1, 85145 Morsbach, Tel. 08423/509
- Altmühltaler Bio-Eier, Nudeln mit eigenen Bio-Eiern, Bio-Kartoffeln**  
 Familie Seitz, Kirchbuch 24, 92339 Beilngries, Tel. 08468/243, [info@altmuehltalerbioei.de](mailto:info@altmuehltalerbioei.de), [www.altmuehltalerbioei.de](http://www.altmuehltalerbioei.de)
- Wachteleier und Honig, Bienenwachskerzen, Propolis-Tinktur und -salben**  
 Müller's Leckereien, Alois Müller, Burgstr. 12, 85095 Gelbelsee, Tel. 08465/1022
- 24/7-Hofläden/Automaten**  
Bio-Eier, Bio-Gockelprodukte, Honig, saisonale Produkte: Regionalquadrat, Familie Nefzger, Altmühling 6, 85110 Kipfenberg/Arnsberg. Für Infos über aktuelle Produkte gibt es eine WhatsApp Gruppe: 0176/82500907  
Bio-Eier, Nudeln, Bio-Kartoffeln und saisonale Gemüse und Salate, Honig: Biohof Vogl (Verkaufshütte am Hühnerstall), Tobias und Barbara Vogl, Kirchplatz 4, 85094 Denkendorf-Bitz (Ortseingang), Tel. 0151 40326544, [tobias.vogl88@gmx.de](mailto:tobias.vogl88@gmx.de)  
Biokartoffeln, Eier, Nudeln, Obst, Gemüse: Biohof Graf, Jurastr. 6, 85137 Rapperszell, Tel. 08426/458  
Eisautomaten: Eis vom Funck, Hauptstraße 33, 85094 Dörndorf
- Altmühltaler Honig vom Imker**  
 Brunner Christian, An der Kreisstr. 7, 85110 Oberemmdorf, Tel. 08465/1730513  
 Göbel Ludwig jun., Sebastistraße 2a; 85110 Buch, Tel. 0172/6606819  
 Hackner Karl, Irlahüller Weg 3, 85110 Grösdorf, Tel. 08465/626  
 Jungbauer Franz, Ortsstraße 13, 85110 Dunsdorf, Tel. 08466/500  
 Mayer Konrad jun., Kipfenberger Weg 1, 85110 Buch, Tel. 08465/3924  
 Mayer Richard, Limesstraße 30, 85110 Hirnstetten, Tel. 08423/9855470  
 Schmidt Sebastian, Limesstraße 4, 85110 Hirnstetten, Tel. 08423/400  
 Wolf Alexander, Bischof-Ottot-Straße 21, 85110 Böhming, Tel. 08465/1735682
- Wer Interesse hat, seine regional erzeugten Qualitätsprodukte in dieser Rubrik anzubieten, soll sich bitte mit Sabine Biberger, Amt für Ernährung, Landwirtschaft und Forsten Ingolstadt, in Verbindung setzen, Tel. 0841/3109-2321.





## Textilfestival im Oktober



Auch dieses Jahr knüpfen wir an den Erfolg der Vorjahre an und wollen an zwei Wochenenden alte und neue Handwerkstechniken erlernen, weiterentwickeln und vertiefen.

### Die Kurse im Einzelnen Samstag, 19. Oktober

Einsteigerkurs ganztags:

**Weben** an diversen Webrahmen mit Susanne Götz

Einsteigerkurs ganztags:

**Brettchenweben** mit Nadine Zanner  
Fortgeschrittenenkurs ganztags:

**Sprang** mit Katharina Renner

Einsteigerkurs ganztags:

**Kammweben** mit Juliane Schwartz

Einsteigerkurs vormittags:

**Blumen filzen** mit Tina Roelandt

Nachmittags:

**Filzen für Geübte** mit Tina Roelandt

### Sonntag, 20. Oktober

Einsteigerkurs ganztags:

**Pin Loom Weben** mit Susanne Götz

Einsteigerkurs ganztags:

**Handspinnen & Zwirnen**

Mit Nadine Zanner

Einsteigerkurs ganztags:

**Nadelbinden** mit Juliane Schwartz

Fortgeschrittene ganztags:

**Langfaserflachsspinnen** mit der

Handspindel mit Katharina Renner

Für Geübte vormittags:

**Täschchen filzen** mit Tina Roelandt

Für Geübte nachmittags:

**Windlichter filzen** mit Tina Roelandt

Vormittagskurs:

**Vorlagen für Stoffdruck on demand**

mit Claudia Stougard

### Samstag und Sonntag, 26. und 27. Oktober

Einsteigerkurs zweitägig:

**Handweben am Gewichtwebstuhl**

mit Webermeister Peter Böhnlein

Weitere Informationen zu Preisen und Anmeldung finden Sie auf unserer Homepage oder schreiben Sie uns eine Mail

unter [museum@markt-kipfenberg.de](mailto:museum@markt-kipfenberg.de)

# 25 JAHRE

Römer und  
Bajuwaren Museum  
Burg Kipfenberg

## Neue Infotafel in Böhming

Ein herzliches vergelt's Gott an unseren Vereinsvorsitzenden Friedhelm Krüger, der die Neugestaltung unserer Infotafel in Böhming organisiert hat. Mit Johann Hundsdorfer, Franz Merkel, Wilhelm Schneider und frischer Farbe von PNZ ging es ans Werk. Das Ergebnis kann sich sehen lassen!!! Die Herren sind noch nicht müde und werden als nächstes die Neugestaltung am Geografischen Mittelpunkt in Angriff nehmen. Im Voraus herzlichen Dank.



## Sonntag, 15. September, 11 bis 13 Uhr im Museums- biergarten mit der Bourbon Street Jazz Band



Die musikalischen Frühschoppen haben im Biergarten des Römer und Bajuwaren Museum eine lange Tradition. Die Bourbon Street Jazz Band wird bei gepflegter bayerischer Biergartenatmosphäre die Gäste mit dezenten, kultivierten Dixie-, Swing- und Bluesklängen in Stimmung bringen. Die Freude der sieben Musiker an ihrer Musik ist unüberhörbar und springt regelmäßig auf das Publikum über. Während man musikalisch unterhalten wird besteht die Möglichkeit ein gutes Glas regionales Bier oder Bio-Limonaden zu trinken. Ihre Brotzeit dürfen Sie, wie im traditionellen bayerischen Biergarten üblich, gerne selber mitbringen

Eine Tischreservierung wird empfohlen und wird unter der Rufnummer 08465/905707 entgegengenommen. Bei schlechtem Wetter entfällt die Veranstaltung

## Ferienprogramme

Bei unseren Ferienprogrammen konnten wir viele interessierte und fleißige Kinder begrüßen. Neben geschichtlichem zu den Römern und Germanen, war auch handwerkliches Geschick gefragt. Beim Programm „Kipfenberg ist ein Römerdorf“ wurde eine römische Tunika geschneidert, ein eigener Gürtel gedreht und ein Lederbeutel erstellt. Mit diesem authentischen Outfit durften die Kinder beim Limesfest mitmarschieren. Für die etwas kleineren Ferienkinder gab es ein kniffliges Quiz, römische Spiele und selbst zubereitete römische Speisen. Am Abend, wenn die Lichter im Museum ausgehen und die letzten Besucher das Museum verlassen haben, sind die Teilnehmer auf eine etwas andere Zeitreise gegangen. Dabei kam es auch zu einer zunächst gruseligen Begegnung mit dem Bajuwaren. Beim gemeinsamen Fotoshooting sah er dann gar nicht mehr so unheimlich aus. Weitere Berichte folgen.

## Öffnungszeiten im September:

Täglich von 10:00 bis 16:00 Uhr

Beim Lammabtrieb in Böhming findet ihr uns wieder mit einer tollen Bastelaktion.





## Sozialer Wegweiser

### Seniorenbeauftragte

Monika Schermer, Böhmung, Tel. 08465/3953, [monika@moierhof-boehming.de](mailto:monika@moierhof-boehming.de) Stellvertreterin: Elisabeth Lauterkorn, Attenzell, Tel. 08465/3206, [bitlauterkorn@web.de](mailto:bitlauterkorn@web.de)

### Sportangebote

**VfB Kipfenberg**, Ziegelleite, Tel. 08465/1513; **Positiv Fitness**, Bahnhofstraße 4, Tel. 08465/173172; **FC Arnsberg**, Altmühlring 11, Tel. 0171/3242473; **SC Steinberg e.V.**, Am Wald 11, 85110 Kipfenberg-Biberg, Tel. 08466 901601

### Kirchliche Seniorenbetreuung/Seniorenkreis

**Katholisches Pfarramt Mariä Himmelfahrt**, Geißberg 3, Tel. 08465/1037; **Evangelisch-Lutherische Kirchengemeinde**, Sonnenleite 15, Tel. 08465/1039.

### Mittagsgerichte nach Wochenkarte zum Abholen

**Metzgerei Neumeyer**, Frankenring 4, Tel. 08465/94020  
**Metzgerei Gehr**, Marktplatz 15, Tel. 08465/1068

### Allgemeinärzte / Hausbesuche

**Dr. med. Matthias Bauer u. Reinhard Kastl**, Försterstr. 30, Tel. 08465/1008; **Dipl. med. Winfried Reiner**, Kindinger Str. 22, Tel. 08465/3166

### Apotheke

**St.-Georgs-Apotheke**, Frankenring 5, Tel. 08465/1065

### Beratung zu Pflegeangeboten / Informationen für pflegende Angehörige

**Caritas-Sozialstation e.V.**, Weißenburger Str. 17, 85072 Eichstätt, Tel. 08421/50140; **RENAFAN Bayern gGmbH**, Pflege- u. Altenheim, Eichstätter Str. 20, Tel. 08465/1720-0; **Pflegeberatung für privat Versicherte**, Compass Private Pflegeberatung, Tel. 0800 101 8800. Pflegeberatungen werden von allen gesetzlichen Krankenkassen durchgeführt

### Krisendienst Psychiatrie Oberbayern

**Erste Hilfe für die Seele:** Der Krisendienst Psychiatrie Oberbayern ist für die Bürgerinnen u. Bürger täglich rund um die Uhr erreichbar. Für Menschen in seelischen Notlagen gibt es Krisenberatung, wohnortnahe Hilfeangebote u. bei Bedarf Unterstützung durch mobile Krisenteams. Tel. 0800/6553000 (kostenlos).

### Lernangebote

**„Gemeinsam lernen“ – „Komm´ zum Deutsch lernen“.** Ein Angebot für alle, die Deutsch lernen und Kontakte knüpfen wollen. Unsere Ehrenamtlichen betreuen und begleiten Dich dabei individuell. Immer donnerstags von 09.30 – 11.00 Uhr im evangelischen Gemeindezentrum, Limesstraße 4, Kipfenberg. Infos: Katholisches Pfarramt, Tel. 08465/1037 oder Evangelische Kirchengemeinde, Tel. 08465/1039.

### Beratungsangebote

**Jeden Mittwoch:** Treffen der Blaukreuz-Gruppe um 19.00 Uhr mit Andrea Schneider im evangelischen Gemeindezentrum, Limesstraße 4, Kipfenberg. Auskünfte/Infos: Tel. 08465/1039.

**Jeden Donnerstag:** Caritas-Asylberatung mit Dorey Mamou im evangelischen Gemeindezentrum, Limesstraße 4, Kipfenberg. Auskünfte/Infos: Tel. 08465/1039.

## Wissenswertes für Familien

### Jugendbeauftragte

**Eva Schermer**, Kipfenberg, Tel. 0176/20226241, [evaschermer@web.de](mailto:evaschermer@web.de); **Stellvertreterin: Julia Weber**, [julia.weber.kipfenberg@gmx.de](mailto:julia.weber.kipfenberg@gmx.de)

### Angebote für Eltern

**Elternkurse, Vorträge und Workshops** werden über die KoKi – Koordinierende Kinderschutzstelle des Landratsamtes Eichstätt angeboten. Tel. 08421/70-0.

### Vermittlung Tagespflege

**Tagespflegezentrum KinderWelt e.V.**, Fachdienst für die Ausbildung und Vermittlung von Tagesmüttern und -vätern im Landkreis Eichstätt, Kraiberg 40b, 85080 Gaimersheim, Tel. 08458/60369-0

### Mutter-Kind-Gruppe für Babies u. Kleinkinder

**Jeden Mittwoch** trifft sich von 09.00 – 10.30 Uhr die Mutter-Kind-Gruppe für Babys und Kleinkinder im Jugendheim Schelldorf, Infotelefon: Stefanie Heinz, Tel. 0151 59479615 und Vanessa Dieling, Tel. 0178 1849404

### Eltern-Kind-Gruppen

**Jeden Donnerstag** trifft sich von 9.30 – 11.00 Uhr die Eltern-Kind-Gruppe im katholischen Pfarrheim in Kipfenberg zum Spielen, Basteln, Austausch. Herzlich eingeladen dazu sind alle Kinder mit ihren Eltern, Großeltern .... Infos/Fragen unter 08465/1037.

**Jeden Dienstag** findet ab 9.30 Uhr eine Eltern-Kind-Gruppe im evangelischen Gemeindezentrum, Limesstraße 4, Kipfenberg, unter der Leitung von Carina Schulz statt. Infos/Fragen unter 08465/1039.

## Kindergärten und Schulen

### Kinder-Basar im Kindergarten St. Laurentius Schelldorf

Am 05.10.2024 findet im Schelldorfer Kindergarten St. Laurentius von 10 - 12 Uhr (Einlass für Schwangere ab 9 Uhr) der nächste Kinder-Basar statt. Verkauft wird alles rund ums Kind. Inkl. Kaffee- und Kuchenverkauf (auch „to go“).



Unter [flohmarktteam.schelldorf@gmail.com](mailto:flohmarktteam.schelldorf@gmail.com) könnt ihr euch bis zum 23.09.2024 anmelden oder jederzeit Fragen stellen. Wir freuen uns auf euch!

<b>Altmühltaler Geflügelhandel</b>		
<b>Geflügelverkauf</b>		
Raiffeisen Waren Kipfenberg Eichstätterstr.26 85110 Kipfenberg		
Freitag	20.09	8.00-8.45Uhr
<small>Wir kommen alle 3 Wochen von März bis Oktober!</small>		
Gesundes Qualitätsgeflügel, 17Hühnersorten <a href="http://www.altmuehltaler-gefluegelhandel.de">www.altmuehltaler-gefluegelhandel.de</a>		
		Vorbestellen unter: Tel.: 0172 7310 734

## Kirchennachrichten

### Das Kath. Pfarramt Mariä Himmelfahrt informiert

#### Termine für September 2024

Vorabendgottesdienst um 17.30 Uhr Sonntagsgottesdienste um 8.30 Uhr und um 10.00 Uhr in der Pfarrkirche. Am 12. September bringt Pfarrer Mairhofer die Krankenkommunion ins Haus. Neuanmeldungen im Pfarrbüro Tel. 08465/1037.

- |         |            |       |                                                               |
|---------|------------|-------|---------------------------------------------------------------|
| 01. Sep | Kipfenberg | 10.30 | Hl. Messe                                                     |
| 08. Sep | Kipfenberg | 10.30 | Hl. Messe                                                     |
|         |            | 18.30 | Marienandacht, Birktalkapelle                                 |
| 10. Sep | Kipfenberg | 09.15 | Segnung der Erstklässler an der Schule in Kipfenberg          |
| 12. Sep | Kipfenberg | 09.30 | Krankenkommunion                                              |
| 14. Sep | Kipfenberg | 18.30 | Pfarrgottesdienst                                             |
| 15. Sep | Kipfenberg | 10.00 | Bergmesse; bei schlechtem Wetter in der Pfarrkirche           |
| 17. Sep | Kipfenberg | 08.15 | Interreligiöser Schulanfangsgottesdienst in der Pfarrkirche   |
| 19. Sep | Kipfenberg | 15.00 | Seniorenachmittag im Pfarrheim                                |
| 21. Sep | Kipfenberg | 18.30 | Pfarrgottesdienst                                             |
| 22. Sep | Kipfenberg | 08.30 | Hl. Messe                                                     |
|         |            | 10.00 | Hl. Messe                                                     |
| 24. Sep | Kipfenberg | 19.30 | öffentliche PGR- Sitzung                                      |
| 28. Sep | Kipfenberg | 10.00 | Vorbereitungstreffen zur Feier der Versöhnung                 |
|         | Grösdorf   | 18.30 | Hl. Messe                                                     |
| 29. Sep | Kipfenberg | 08.00 | Hl. Messe                                                     |
|         | Böhming    | 09.30 | Hl. Messe mit anschl. Segnung der Lämmer an der Altmühlbrücke |
|         |            | 10.00 | Kinderkirche in der Alten Schule in Böhming                   |
| 30. Sep | Kipfenberg | 16.15 | Feier der Versöhnung der Erstkommunkinder von 2024            |

Pfarrer Mairhofer ist bis 9. September 2024 im Urlaub. Vertretung übernimmt Pater Joseph von Pfahldorf. Tel. 08465/3626.

### Die Evang.-Luth. Kirchengemeinde Kipfenberg informiert

#### Gottesdienste

**Sonntag, 1.09.** – 14. Sonntag nach Trinitatis

11.00 Uhr Gottesdienst zur Sommerzeit mit Abendmahl mit Pfarrerin Petra Kringel

**Sonntag, 8.09.** – 15. Sonntag nach Trinitatis

11.00 Uhr Gottesdienst zur Sommerzeit mit Pfarrersehepaar Rabus/Schuler

**Sonntag, 15.09.** – 16. Sonntag nach Trinitatis

11.00 Uhr Gottesdienst am geografischen Mittelpunkt Bayerns – mit kleiner Sternwanderung zum Gottesdienstort (Start an der Evang. Kirche Kipfenberg und Friedhof Gelbelsee um 10 Uhr) mit: Pfarrer Olaf Kringel

**Mittwoch, 18.09.**

10.00 Uhr Gottesdienst mit Abendmahl im Caritas Seniorenheim Denkendorf mit: Pfarrerin Petra Kringel

**Sonntag, 22.09.** – 17. Sonntag nach Trinitatis

10.00 Uhr Gottesdienst mit Konfi-Vorstellung und anschl. Gemeindeversammlung mit Pfarrer Olaf Kringel

**Donnerstag, 26.09.**

16.00 Uhr Gottesdienst, Seniorenheim Kipfenberg mit Lektorin Christiane Coordes u. Ramona Bähz

**Sonntag, 29.09.** – 18. Sonntag nach Trinitatis

10.00 Uhr Gottesdienst mit Pfarrerin Petra Kringel

#### Sonstige Veranstaltungen:

**Samstag, 14.09.**

18.00 Uhr Jugendtreff in Schönbrunn, Jugendraum Gut Schönbrunn mit: Pfarrer Olaf Kringel

**Dienstag, 24.09.**

19.00 Uhr Kirchenvorstandssitzung mit Pfarrer Olaf Kringel

**Evang.-Luth. Pfarramt Kipfenberg**, Sonnenleite 15, 85110 Kipfenberg, Tel. (08465) 1039, pfarramt.kipfenberg@elkb.de, www.Kipfenberg-evangelisch.de. Bürozeiten: Mittwoch 10.00 – 13.00 Uhr

### Verabschiedung von Pfarrer Michael Krüger

"Nichts ist so beständig wie die Veränderung", mit dieser Volksweisheit leitete der Kirchenpfleger von Schambach, Ernst Beringer, seine Abschiedsworte für Pfarrer Michael Krüger ein. Beim Vorabendgottesdienst in der Pfarr- und Wallfahrtskirche zum Heiligen Kreuz sollten vor allem jene, die an der Verabschiedung in Gungolding nicht teilnehmen konnten, Gelegenheit erhalten, sich persönlich vom Pfarrer zu verabschieden. Ernst Beringer wies darauf hin, dass es Pfarrer Krüger immer sehr wichtig war, der kleinsten der drei Pfarrkirchen im Pfarrverband "Maria und Johannes unter dem Kreuz" ein gewisses Augenmerk zu schenken. Neben dem sonntäglichen Gottesdienst war es ihm ein großes Anliegen, die Tradition der Fastenfreitage beizubehalten und nach der Corona-Zeit wieder neu zu beleben. Besonders wies Beringer auf die Feier des Heiligen Jahres der Barmherzigkeit hin, die in Schambach mit der Öffnung der Heiligen Pforte einen ganz besonderen Stellenwert erhalten hatte. Schambach und Etting, die neue Pfarrstelle von Pfarrer Michael Krüger, liegen nicht besonders weit voneinander entfernt und so sei er immer herzlich eingeladen, z. B. zu den Fastenfreitagen oder anderen Gelegenheiten zu kommen. Mit einem herzlichen Dank für alles "was du uns für unseren Glauben mitgegeben hast!" überreichte Beringer zur Erinnerung ein altes Messbuch von Schambach, weil "er das ganz gewiss in Ehren halten und ihm einen guten Platz geben werde".

Im Anschluss daran lud Beringer zu einem Umtrunk beim alten Pfarrhaus ein. Zuvor wurden allerdings noch alle Gottesdienstbesucher nach vorne in den Altarraum zu einem Erinnerungsfoto gebeten. *Foto „Pfarrer Krüger“ einfügen*

(Text und Bild: Maria Frauenknecht)





## „Wer glaubt, ist nie allein“

### 33. Wallfahrt des Dekanates Eichstätt um geistliche Berufe nach Eichstätt am 4. Sonntag im September – 22. September 2024

Die Sternwallfahrt beginnt an verschiedenen Orten zu verschiedenen Zeiten. Die Gläubigen sind eingeladen, sich an den ausgewiesenen Orten der Wallfahrt anzuschließen.

#### Ausgangspunkte vormittags

Beilngries (Frauenkirche) 6:45 Uhr Haunstetten 8:30 Uhr  
Denkendorf 7:45 Uhr Pfraundorf 8:15 Uhr  
Gelbelsee 8:30 Uhr (Bootshaus Kratzmühle)  
Kinding (Landes) 9:30 Uhr Kipfenberg 9:30 Uhr  
Mittagessen in Pfahldorf 11:00 Uhr

#### Ausgangspunkte mittags bzw. nachmittags

Pfahldorf (Dorfplatz) 12:15 Uhr  
Emsing (Dreifaltigkeitskapelle) 12:15 Uhr  
Nassenfels 13:30 Uhr  
Egweil 13:00 Uhr  
Dollnstein (Antoniuskapelle) 13:00 Uhr  
Rapperszell (Gemeinschaftshaus) 13:45 Uhr  
Erkertshofen (Kirche) 13:15 Uhr  
Möckenlohe (Böslwirt) 14:20 Uhr  
Breitenfurt (Fußgängerbrücke oben) 13:45 Uhr  
Kaffeepause  
Rapperszell ab 14:15 Uhr  
Pollenfeld (Kirche) 14:30 Uhr  
Adelschlag (Friedhof) 14:55 Uhr  
Kaffeepause  
Wasserzell (Hirschenwirt) 15:00 Uhr  
Buchenhüll (Lourdes-Grotte) 15:30 Uhr  
- Kurze Pause -  
Preith (Friedhof) 15:45 Uhr  
Wimpasing 16:10 Uhr  
Waldhütte 15:30 Uhr  
(Anschluss der Wallfahrer aus Obereichstätt und Rebdorf)  
Ziegelhof 16:20 Uhr  
El-Seidlkreuz 16:40 Uhr  
(Anschluss an die Wallfahrer aus Pfahldorf)  
Wegkreuzung 16:10 Uhr  
(Anschluss von Weißkirchen / Pietenfeld)  
Wasserzell Hirschenwirt 15:45 Uhr

17:00 Uhr Eintreffen der Wallfahrergruppen in Eichstätt / Volksfestplatz  
17:15 Uhr Prozession mit der Möckenloher Blaskapelle über die Altmühlauen u. Ostentraße zur Schutzengelkirche  
17:45 Uhr Messfeier mit Dekan Josef Funk und den teilnehmenden Priestern des Dekanates

Predigt: Dr. Franz Xaver Großmann, Priesterreferent und Bischöfl. Beauftragter für das Ständige Diakonat, Pfr. von Gungolding, Walting und Schambach

**Weitere Hinweise:** Wo eingeführt, wird für Gebete und Lieder das Büchlein „Der Oberpfälzer Fußwallfahrer“ verwendet. Die Fußwallfahrer organisieren die Rückreise selbst! Gegebenenfalls bitte auf kurzfristige Hinweise in der Tagespresse achten!

## Müllentsorgung und Wertstoffhof

Am Wertstoffhof in der Eichstätter Straße können Wertstoffe, Grüngut, holzige Abfälle sowie Kleinmengen von Bauschutt entsorgt werden. Öffnungszeiten: Mittwoch: 14.00 – 17.00 Uhr, Samstag: 08.00 – 12.00 Uhr.

Wertstoffhof Kipfenberg, Eichstätter Str. 24, 85110 Kipfenberg, Tel. 08465/1737001 (nur während der Öffnungszeiten)

### Folgende Materialien werden angenommen

Speisefette, Sperrmüll, Glas, Dosen, Schrott, Flachglas, Korken, Holz, Elektrogeräte, CD's, DVD's (kein Datenschutz), Neonröhren, Batterien, Tonerpatronen, PU-Schaumdosen, Kartonagen, Bauschutt, Grüngut, Lithium-Ionen-Akkus (bitte Pole mit Klebeband abkleben und in einer Plastiktüte abgeben).

### Bauschutt-Entsorgung – Kleinmengen bis 1 m<sup>3</sup>

**Erlaubt:** Beton, Pflaster, Kalksandsteine, Zementsteine, Estrich (ohne Anhaftungen), Ziegel, Ziegelmauersteine, Fliesen, Putz/Mörtel, Keramik, Porzellan, Bims.

**NICHT erlaubt:** Belasteter Bauschutt, Bauschutt mit Anhaftungen / Schwarzanstrich, Bauschutt aus Verdachtsbereichen z.B. Werkstattboden, Kaminsteine, Rigips, Ytong, Heraklit (Holzwohle-Leichtbauplatten), Holz, Kunststoffe, Asphalt, Dämmungen (z.B. Styropor, Styrodur), Gartenabfälle, Glas o. Glasbausteine, nicht-mineralische Abfälle, Erde oder Humus.

#### Für die Entsorgung von Bauschutt sind folgende Gebühren in bar vor Ort zu entrichten:

bis 10 Liter: 1,00 EUR bis 20 Liter: 1,50 EUR  
pro Schubkarre: 6,00 EUR bis 1 m<sup>3</sup>: 70,00 EUR  
(1 – 6 Schubkarren)

### Kompostierung / Grüngutbehälter

Grüngut und holzige Abfälle müssen getrennt angeliefert werden. Für die Grüngutannahme fallen folgende Gebühren an: bis 1 m<sup>3</sup> = 2,00 EUR; bis 2 m<sup>3</sup> = 4,00 EUR; bis 3 m<sup>3</sup> = 6,00 EUR. Die Gebühren sind vor der Abladung an der Kasse im Wertstoffhof zu begleichen. Wir bitten Sie, entsprechendes Kleingeld bereit zu halten.

### Bei Anlieferung ist Folgendes zu beachten

- Die Wertstoffhofwärter helfen beim Ausladen nicht mit. Bitte bringen Sie ausreichend Personen mit, wenn Sie schwere Gegenstände anliefern.
- Die Wertstoffe sollen möglichst sortiert und zerlegt angeliefert werden.
- Anlieferungen nur in haushaltsüblichen Mengen, max. 3m<sup>3</sup>.
- Federbetten werden nicht angenommen.
- Die Entscheidungen über die Annahme der Wertstoffe treffen die Aufsichtspersonen vor Ort. **Den Anordnungen der Aufsichtspersonen ist Folge zu leisten.**
- Anlieferung nur während der Öffnungszeiten. Zuwiderhandlungen (Ablagerung des Mülls außerhalb des Zaunes) werden zur Anzeige gebracht.
- Die aktuell gültigen Gebührensatzungen für Bauschutt und Grüngut sind auf der Homepage unter „Satzungen“ veröffentlicht. Bitte halten Sie ausreichend Kleingeld bereit, damit die Bezahlung schneller abgewickelt werden kann.



## Erdaushubdeponie in Pfahldorf

Die Deponie ist von April bis Oktober und nur bei guter Witterung jeweils am 1. Samstag im Monat von 08.00 – 12.00 Uhr geöffnet. Außerhalb dieser Öffnungszeiten ist nach vorheriger telefonischer Absprache mit dem Bauamt unter 08465 9410-46 eine Anlieferung möglich. Die telefonische Absprache hat mindestens zwei Werktage im Voraus zu erfolgen.

Angeliefert werden dürfen natürlich anstehendes oder umgelagertes Locker- und Festgestein sowie Baggergut, das bei Baumaßnahmen ausgehoben oder abgetragen wird. Das sind in der Regel:

- Boden und Steine (Abfallschlüssel 17 05 04)
- Baggergut (Abfallschlüssel 17 05 06)
- Boden und Steine aus Gärten und Parkanlagen (Abfallschlüssel 20 02 02).

Es dürfen nur die oben genannten Abfallarten angenommen werden, welche die Zuordnungswerte Z 0 nach den Parametern entsprechend der Anlage einhalten. Für die Ablagerung von Erdaushub in der Deponie Pfahldorf fallen folgende Gebühren an: je angefangenen Kubikmeter: 8,00 EUR; je Anlieferung außerhalb der Öffnungszeit: 15,00 EUR.

## Zusätzliche Säcke für Müll oder Papier

Fällt vorübergehend mehr Restmüll oder Altpapier an, können Sie in der Gemeinde kostenpflichtige Müllsäcke erwerben. Diese können Sie zusammen mit Ihrer Rest-/Papiermülltonne am Abfuhrtag bereitstellen.

**Pflegesäcke** – Pflegebedürftige Personen können Anspruch auf 18 kostenlose Restmüllsäcke pro Jahr haben. Der Antrag muss, zusammen mit der Bestätigung über den Pflegegrad, einmalig im Rathaus abgegeben werden. Die Restmüllsäcke können anschließend einmal jährlich im Rathaus abgeholt werden. Informationen erhalten Sie beim Landratsamt Eichstätt.

**Gelber Sack** – Die gelben Säcke sind im Rathaus erhältlich und werden im Landkreis Eichstätt einmal im Monat abgeholt. Die Termine sind im Müllabfuhrkalender eingetragen. In den Gelben Sack gehören Verkaufsverpackungen aus Kunststoff und Verbundstoffen. Information zum dualen System unter [www.muelltrennung-wirkt.de/](http://www.muelltrennung-wirkt.de/). Bei Fragen und Beschwerden zum Gelben Sack wenden Sie sich bitte an die kostenlose Hotline-Nummer: 0800 / 800 6333.

## Sammelstellen für Altglas u. Blechdosen

Die Container für Grün-, Weiß- u. Braunglas sowie Blechdosen für Kipfenberg befinden sich am Festplatz, Lederpeter und Wertstoffhof (bitte Öffnungszeiten beachten). Zudem gibt es Sammelstellen in den Ortsteilen. **Einwurfzeiten:** Montag bis Samstag von 7.00 – 20.00 Uhr.

Halten Sie bitte den Container-Standplatz sauber (Tüten und Kartons bitte wieder mitnehmen). Widerrechtliche Ablagerungen von Abfällen werden zur Anzeige gebracht.

## Sperrmüll

### 1. Abgabe am Wertstoffhof

Am Wertstoffhof stehen Sperrmüllcontainer bereit. Hier können ganzjährig sperrige Abfälle in haushaltsüblichen Mengen (max. 3 m<sup>3</sup>) kostenlos entsorgt werden. Sperrmüll aus Hausauflösungen, auch in mehreren Etappen, werden nicht angenommen. Dafür wenden Sie sich bitte an ein entsprechendes Entsorgungsunternehmen. Sperrmüllanlieferungen durch Gewerbebetriebe sind grundsätzlich nicht zulässig.

### 2. Sperrmüllabholung auf Antrag

Jeder Haushalt, der an die Restmüllabfuhr des Landkreises angeschlossen ist, kann einmal pro Kalenderjahr eine kostenlose Sperrmüllabholung beantragen. Die Anmeldung ist möglich: a) Postalisch mit einer frankierten Sperrmüllkarte; diese sind erhältlich bei der Gemeindeverwaltung. b) Online unter: [www.landkreis-eichstaett.de/sperrmüll](http://www.landkreis-eichstaett.de/sperrmüll)

## Abfallfibel

Weiterführende Informationen sowie die Abfallfibel sind beim Landratsamt Eichstätt, Fachbereich Abfallwirtschaft verfügbar. Tel. 08421/70-1400.

## Entsorgung von Farbeimern und Dosen im Landkreis Eichstätt

Farbeimer dürfen restentleert in den Gelben Sack. Farbe, die noch flüssig ist, muss getrocknet werden und kann anschließend im Restmüll entsorgt werden.

Dosen, Tuben (aus Metall), Spraydosen (leer und drucklos) und Weißblech werden in den Dosencontainern entsorgt. Spraydosen (mit Restinhalt) sowie Lacke (mit Restinhalt) werden bei der Problemmüllsammlung angenommen.

Bei Fragen können Sie sich an die Abfallwirtschaft im Landratsamt wenden, Tel. 08421/701400.

## Pressemitteilungen

### Erste Europa Minikoch-Gruppe „Altmühltal“ startet in Kipfenberg

Pfahldorf / Unteremmdorf / München: Zehn Kinder im Alter von neun bis elf Jahren aus der Region Eichstätt-Beilngries dürfen als erste Teilnehmer der neuen Gruppe „Europa Miniköche Altmühltal“ ab Herbst in den nächsten zwei Jahren an kreativen Kochworkshops im Landhotel Geyer in Pfahldorf sowie im Landgasthof Wagner in Unteremmdorf teilnehmen. Beide Hotels setzen auf ein liebevolles und familiäres Ambiente sowie eine ausgezeichnete bayerische Küche.

Philosophie des Projektes „Europa Miniköche“ ist es, Kindern durch ortsansässige Gastgeber gastronomisches Handwerk, aber auch das Wissen über Ernährung und Gesundheit, Wertschätzung heimischer Lebensmittel und Umwelt spielerisch näherzubringen. Denn das Bewusstsein für eine gesunde Ernährung spielt eine wichtige Rolle für die Entwicklung junger Menschen, um auch aktiv ihre Umwelt mitzugestalten.

Bei den Europa Miniköchen, handelt es sich um eine gemeinnützige Gesellschaft von sieben DEHOGA Landesverbänden, vertreten werden sie durch Gesellschafter



Europa Miniköche, Foto: Irmis Gessner

Dr. Thomas Geppert vom Bayerischen Hotel- und Gaststättenverband DEHOGA Bayern. Europa Miniköche führt seit 35 Jahren kreative Workshops mit Kindern in ganz Deutschland, Österreich und Schottland mit aktuell fast 1.000 Kindern und 50 Gruppen durch.

Zwei Jahre lang werden die Kinder jeweils zehnmal für drei Stunden alternierend im Landhotel Geyer und Landgasthof Wagner zusammenkommen, um in die Welt der Gastlichkeit einzutauchen und auch bei vielfältigen Veranstaltungen in der Region dabei zu sein. Im Rahmen der Koch-Workshops werden die Teamleiter Johann Geyer und Michael Wagner den Kindern neben dem gastgewerblichen Handwerk auch das Wissen über Ernährung, Gesundheit und Umwelt spielerisch näherbringen.

Zudem erleben die Kinder auch die Vielfalt von Lebensmitteln – wie sie wachsen, schmecken und zubereitet werden – und erlernen die Umsetzung von Umweltschutz, Regionalität und Saisonalität. Aber auch Serviertechniken, das richtige Eindecken eines Tisches, Tischdekoration und das Mixen von alkoholfreien Getränken sind Teil der monatlichen Treffen, was ihnen die Maria Geyer und Barbara Münzhuber vermitteln werden. Höhepunkt ist der große Abschlussabend, bei dem die Kinder ihre Eltern und Ausbilder bewirten und voller Stolz zeigen, was sie gelernt haben. Vertieft wird das Erlernte im theoretischen Teil, der durch die Ernährungsberaterin Stephanie Hüttinger betreut wird.

Jedes Kind erhält für die Workshops und öffentlichen Auftritte seine eigene Minikoch Ausstattung mit Kochmütze und -jacke, Halstuch und Schürze. Dazu kommt ein eigener Minikoch-Koffer mit Handwerkszeug wie Messer, Sparschäler, Brett, Löffel, Spätzleschaber und Serviette, den jedes Kind zu Anfang ausgehändigt bekommt.

Das Projekt Europa Miniköche schafft eine breite Öffentlichkeit und hohe Sympathie bei Kindern, Eltern und der Gesellschaft. Es vereint seinen gemeinnützigen Zweck der Pflege und Förderung der Jugend mit Einblicken in die gastgewerblichen Ausbildungsberufe und ist zugleich eine attraktive Visitenkarte für die beteiligten Betriebe, Organisationen und Regionen.

### **Wie werde ich Europa Minikoch?**

Alle Kinder aus der Region Kipfenberg – Kinding – Beilngries im Alter von neun bis elf Jahren können sich um einen Platz bei den Europa-Miniköchen bewerben. Bitte alle Bewerbungen bis 01. September 2024 senden an: [info@landhotel-geyer.de](mailto:info@landhotel-geyer.de) oder [info@landgasthof-wagner.de](mailto:info@landgasthof-wagner.de).

Die Kosten für diese zwei Jahre liegen für das gesamte Projekt bei 150 Euro pro Kind. Dafür werden die Kinder komplett eingekleidet und bekommen einen eigenen Europa Minikoch-Arbeitskoffer mit zahlreichen eigenen Arbeitsmitteln.

### **Im kurzen Bewerbungsschreiben sollten folgende Punkte behandelt werden:**

- Name / Vorname / Alter / Adresse / Anschrift
- E-Mailadresse / Telefon
- Familie / Eltern / Geschwister
- Welche Schule / Lehrer
- Warum möchtest Du Minikoch werden?
- Welche Hobbys hast Du?
- Hast Du schon einen Berufswunsch?

**[www.minikoeche.eu/](http://www.minikoeche.eu/)**

## **Bühler öffnet die Türen**

Am 8. September 2024 von 10:00 – 16:00 Uhr bietet sich die Gelegenheit, hinter die Kulissen des größten Arbeitgebers in Beilngries zu schauen. An diesem Tag öffnet Bühler seine Türen in der Eichstätter Straße 49 und bietet allen Interessierten die Gelegenheit, direkt vor Ort mehr über das Schweizer Familienunternehmen zu erfahren – insbesondere über den in Beilngries ansässigen Geschäftsbereich.

Am Standort Beilngries arbeiten heute rund 350 Mitarbeiterinnen und Mitarbeiter tagtäglich an Lösungen für Getreide und Schüttgut jeder Art, wie zum Beispiel in den Bereichen Getreidelagerung, Förderung u. Schiffsbeladung/-entladung. Zudem bietet Bühler integrierte Lösungen zur optimierten Reisverarbeitung, effiziente und digitalisierte Sortiertechnik, sowie Lösungen für die Mälzerei- und Brauereibranche. Ein beeindruckendes Beispiel für Innovationskraft made by Bühler in Beilngries: Rund 75 % des weltweiten Malzes wird auf Bühler-Anlagen produziert. Daher darf Bühler zurecht als lokaler Weltmarktführer bezeichnet werden.

Entlang eines unterhaltsamen Rundgangs können die Gäste die Fertigungs- und Bürogebäude besichtigen und spannende Einblicke bekommen. Das Application Center stellt eine besondere Attraktion dar. Hier können Kunden ihre Ideen für neue Produkte und Produktionsprozesse testen.

Für die kleinen Gäste ist eine spezielle KidzArea eingerichtet, in der sportliche und kreative Aktivitäten angeboten werden. Des Weiteren können die Kinder bei einem spannenden Quiz Fragen zu Bühler beantworten. Unter anderem gibt es dabei Fahrchip-Gutscheine zu gewinnen, die dann gleich im Anschluss auf dem Beilngrieser Volksfest eingelöst werden können (solange der Vorrat reicht).

Das leibliche Wohl kommt ebenfalls nicht zu kurz: Es werden Speisen und Getränke vom Foodtruck sowie Kaffee u. Kuchen angeboten. Die Veranstaltung findet bei jedem Wetter statt. Parkmöglichkeiten sind vorhanden. Die Geschäftsführung und die Belegschaft freuen sich auf Ihren Besuch.



## **Akademie KinderWelt startet ins neue Herbst-„Schuljahr“**

Mit mehr Personal und einem erweiterten Angebot an Kursen für den Einstieg in die professionelle Kinderbetreuung, startet die Akademie KinderWelt ins neue „Schuljahr“ ab Herbst. Angeboten werden verschiedene Qualifizierungskurse für viele verschiedene Tätigkeiten, etwa als selbständige Tageseltern oder Festangestellte in Kindertagesstätten, für Erwachsene jeden Alters und beruflichem Background.

- **Tätigkeitsvorbereitung für selbständige Tagesmütter/Tagesväter:** Grundqualifizierung mit 160 Schulstunden vom 11. Oktober bis 18. Juli. Berufsbegleitend v.a. an Freitagen und Samstagen.





- Tätigkeitsbegleitung für Tagesmütter/Tagesväter: Weiterqualifizierung mit 140 Schulstunden vom 15. Nov bis 21. Juli 2025. Aufbaukurs auf Tätigkeitsvorbereitung Tageseltern mit 160 Schulstunden (s.o.)
- Aufbaukurs Assistentkraft zur Unterstützung von Fach- und Ergänzungskräfte in staatlich geförderten, bayerischen Kindertageseinrichtungen. Vom 24. Oktober bis 15. Februar 2025, mit 40 Schulstunden. Voraussetzung ist entweder die Teilnahme an der Tätigkeitsvorbereitung Tageseltern mit 160 Schulstunden (s.o.) ODER eine aktuelle Pflegeerlaubnis in der Kindertagespflege.
- Kombi-Kurs Ergänzungskraft für Quereinsteiger ab 21 Jahre. Berufsbegleitend zur Anstellung als eigenverantwortliche Ergänzungskraft in staatlich geförderten, bayerischen Kindertageseinrichtungen vom 2. – 11. Oktober 2025 (ein Jahr). Voraussetzung ist Praxiserfahrung. Eine Kostenübernahme durch den zukünftigen Arbeitgeber ist möglich. Bei einer anschließenden Tätigkeit von mind. 6 Monaten im LK EI werden 50% der Kosten vom Jugendamt EI erstattet.

Mehr Infos: Bei Interesse stehen wir, wie immer, auch für Interviews und weitere Auskünfte zur Verfügung: KinderWelt e.V. Akademie, Sachsstr. 10, 85080 Gaimersheim, Tel. 08458.320849-0, [info@akademie-kinderwelt.org](mailto:info@akademie-kinderwelt.org)

## Komödie „Sind Sie Ausländer? – Nein, ich bin Türke!“ im Haus des Gastes in Beilngries

Erleben Sie im Rahmen der Interkulturellen Woche 2024 einen unterhaltsamen Abend mit der Komödie „Sind Sie Ausländer? – Nein, ich bin Türke!“ von der Theatergruppe Ulüm aus Ulm. Das Stück zeigt auf humorvolle Weise den Alltag einer türkischen Familie in Deutschland und thematisiert Vielfalt, Diskriminierung und Menschenrechte. In Kooperation mit der Stadt Beilngries, dem Markt Kinding, dem Markt Kipfenberg und des Bereichs Integration des Landkreises Eichstätt gastiert die Theatergruppe mit einem neuen Theaterstück zum zweiten Mal in unserem Landkreis, diesmal in Beilngries. Freuen Sie sich auf ein Stück, das zum Lachen und Nachden-



ken anregt und die Herausforderungen des multikulturellen Zusammenlebens mit Witz und Charme darstellt. Dank der Initiative ehrenamtlich Engagierter feiern wir gleichzeitig ein Fest der Kulturen, begleitet von einem internationalen Kuchenbuffet und einer Spenden-Aktion für einen guten Zweck. Freitag 27.9.2024, 19:00 Uhr, Einlass 18:30 Uhr, Haus des Gastes, Hauptstr. 14, 92339 Beilngries. Der Eintritt ist frei.

**Voraus denken.  
Nachhaltiger heizen.**

Ihr kompetenter Ansprechpartner  
für Holzpellets.

Tel. 08458 6038712 | [katharina.schmid@baywa.de](mailto:katharina.schmid@baywa.de)  
BayWa AG Energie | [www.vitaholz.de](http://www.vitaholz.de)

**vita holz**  
PELLETS



FÜR FENSTER, TÜREN UND MEHR ...

# TEAMPLAYER GESUCHT!

**Gebietsverkaufsleiter** (m/w/d)

**Vertriebsmitarbeiter** (m/w/d)

Jetzt per E-Mail bewerben:  
[job@eibner-regnath.de](mailto:job@eibner-regnath.de)



**EIBNER REGNATH**  
PERFORMANCE TEAM





Altmannstein | Beilngries | Berching | Breitenbrunn | Denkendorf | Dietfurt  
Greding | Kinding | Kipfenberg | Mindelstetten | Titting | Walting

www.altmuehl-jura.de

# Aktuelles aus der Region



## REGIONALMANAGEMENT

### Abschlussveranstaltung „Ehrenamt macht Schule“

Das Projekt "Ehrenamt macht Schule" war von großem Erfolg gekrönt! Insgesamt 17 Schülerinnen und Schüler der Mittelschulen Altmannstein, Beilngries und Greding engagierten sich freiwillig 30 Stunden in ihrer Freizeit über ein Schulhalbjahr in einer gemeinnützigen Einrichtung ihrer Wahl.



Um dieses Engagement angemessen zu würdigen, lud das Regionalmanagement von Altmühl-Jura die beteiligten Schülerinnen und Schüler sowie die Ehrenamtsstellen zur Abschlussveranstaltung am 25.07.2024 in den Hofgarten beim Schattenhofer nach Beilngries ein. Der Geschäftsführer von Altmühl-Jura, Andreas Brigl sowie der stellvertretende Landrat (Landkreis Eichstätt) Bernhard Sammiller dankten den Schüler/innen und den Ehrenamtsstellen für ihre wertvolle Unterstützung, da ohne sie die Umsetzung des Projekts nicht möglich gewesen wäre!



Gruppenbild der teilnehmenden Schüler/innen zusammen mit (v.l.) Bernard Sammiller (stellvertretender Landrat Landkreis Eichstätt), Helmut Schloderer (1. Bgm. Stadt Beilngries), Bernd Arbesmeier (2. Bgm. Markt Altmannstein), Andreas Brigl (1. Bgm. Markt Titting/ Geschäftsführer Altmühl-Jura GmbH), Natalie Breitmoser (Altmühl-Jura GmbH) sowie Manfred Preischl (1. Bgm. Stadt Greding).

### Ausbildungsbroschüre 2025-2026: Jetzt anmelden für die Neuauflage

Zahlreiche Unternehmen aus der Region und darüber hinaus nutzen die erfolgreiche **Ausbildungsbroschüre** von



Altmühl-Jura bereits seit vielen Jahren als Plattform, um sich im Wettbewerb um

Auszubildende zu positionieren. Alle Firmen sind herzlich eingeladen, sich für die Neuauflage anzumelden. Anmeldeschluss ist Freitag, **27. September 2024**. Informationen rund um die Ausbildungsbroschüre, das Anmeldeformular sowie die Teilnahmebedingungen finden Sie auf unserer Website.

### Rauf auf`s Rad! Aktionstag am 14. September



Am 14.9.2024 laden wir Sie herzlich zu unserem Aktionstag rund um „Rauf`s auf Rad“ in Beilngries ein! Ab 11:00 Uhr werden die neue **Pumptrack-Anlage** sowie der **Verkehrsübungsplatz** eingeweiht und dazu gibt es ein tolles Rahmenprogramm. Mehr Informationen auf unserer Webseite unter [www.altmuehl-jura.de/aufzurschuleaufzumverein/](http://www.altmuehl-jura.de/aufzurschuleaufzumverein/).



## LAG-MANAGEMENT

### „Limes-Pumptrack“ in Denkendorf eingeweiht

Am Zandter Kreisel in Denkendorf wurde Anfang August die Anlage „**Limes-Pumptrack Denkendorf**“ feierlich eröffnet. Knapp 110.000,00 € LEADER-Fördermittel konnte sich die Gemeinde Denkendorf dafür sichern. Auf die zahlreichen Besucher wartete ein buntes Rahmenprogramm mit Workshops und Mitmachaktionen.



Claudia Forster (Mitte; 1. Bürgermeisterin Gemeinde Denkendorf) gab den Weg für die begeisterten Jugendlichen symbolisch frei. Insgesamt entstehen im Rahmen von „**Jura Pump`n Ride**“, einem **Kooperationsprojekt** der Lokalen Aktionsgruppen Altmühl-Jura und REGINA-Neumarkt sechs LEADER-geförderte Rollsport-Anlagen, u. a. auch in Beilngries.



Herausgeber: Altmühl-Jura  
Am Ludwigskanal Z. 92339 Beilngries  
Tel. 08461/606355-0, [info@altmuehl-jura.de](mailto:info@altmuehl-jura.de)

Das Regionalmanagement der Altmühl-Jura GmbH wird gefördert durch das Bayerische Staatsministerium für Wirtschaft, Landesentwicklung und Energie.

Das LAG-Management des Altmühl-Jura e. V. ist ein im Rahmen des GAP-Strategieplans Deutschland 2023-2027 gefördertes LEADER-Projekt im Freistaat Bayern.

Herzlich willkommen!  
**Bei Bühler  
in Beilngries.**

## Tag der offenen Tür



Sonntag, 08.09.24, 10-16 Uhr  
Eichstätter Str. 49, Beilngries  
(bei jedem Wetter)

Jeden Tag kommen Milliarden von Menschen mit Technologien von Bühler in Berührung. Neugierig, welche das sind?

### Entdecken Sie Ihren lokalen Weltmarktführer.

- ★ Erkunden Sie unsere **Fertigung** und unser **Bürogebäude bei einem spannenden Rundgang**
- ★ Erleben Sie eine **innovative und interaktive Ausstellung unserer Abteilungen und Geschäftsbereiche**
- ★ Besichtigen Sie unser hochmodernes **Application Center (Anwendungszentrum)**
- ★ Für unsere kleinen Gäste: Jede Menge Spaß in der **KidzArea bei sportlichen und kreativen Aktivitäten**
- ★ Stärken Sie sich mit Speisen und erfrischenden Getränken vom **Foodtruck sowie mit Kaffee und Kuchen**

Wir freuen uns auf Ihren Besuch.