

Amts- u. Mitteilungsblatt des Marktes Kipfenberg

Altmühltaler Lamm-Abtrieb

Erlebnisveranstaltung für die ganze Familie
in Kipfenberg-Böhming

23. und 24. September 2023
jeweils von 10.00 bis 18.00 Uhr

Lammabtriebe jeweils
um 11.00 Uhr an der
Altmühlbrücke

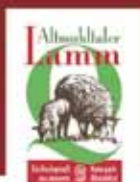

Herausgeber:

Markt Kipfenberg,
Marktplatz 2, 85110 Kipfenberg
Postfach 27, 85108 Kipfenberg
Telefon (08465) 94 10-0
Telefax (08465) 94 10-23

Internet: www.kipfenberg.de
e-mail: poststelle@markt-kipfenberg.de

Parteiverkehr:

Montag – Freitag:
8.00 Uhr bis 12.00 Uhr
Donnerstag:
14.00 Uhr bis 18.00 Uhr
Einwohnermeldeamt nur mit Termin

Erscheinungsweise:

Jeden 1. eines Monats – kostenlos

Das Programmheft liegt bei.

www.kipfenberg.de



Informationstafel

Amtsleiter: Erster Bürgermeister Christian Wagner

Geschäftsleitung: Thomas Nagler

Tourist-Information:

Marktplatz 19/20, 85110 Kipfenberg, Tel. 08465/9410-40
 Öffnungszeiten (ganzjährig): Mo. – Fr. 8.00 – 12.00 Uhr,
 Do. 14.00 – 18.00 Uhr. Zusätzlich von Mai bis September:
 Mo. – Mi. 13.00 – 17.00 Uhr
 Sa., So., und an Feiertagen geschlossen.

Römer und Bajuwaren Museum Burg Kipfenberg:

Markt Kipfenberg, Marktplatz 2, 85110 Kipfenberg,
 Tel. 08465/905707, E-Mail: museum@markt-kipfenberg.de

Freibad „Am Limes“:

Pfahldorfer Straße 8, 85110 Kipfenberg, Tel. 08465/906924
 Öffnungszeiten bis Ende August: Täglich von 09.00 – 19.30 Uhr
 01. September bis Saisonende: Täglich von 10.00 – 18.00 Uhr

Standesamt Beilngries:

Hauptstraße 24, 92339 Beilngries
 Tel. (08461) 7070

Notrufnummern:

Polizei 110, Feuerwehr / Notarzt / Rettungsdienst 112

Giftnotruf 089/19240

Störungsnummern der N-ERGIE Netz GmbH:

Strom: 0800/234-2500

Wasser und Erdgas: 0800/234-3600

Fernwärme: 0800/234-4500

Wasserzweckverband: 08465/905033

Telefonverzeichnis Verwaltung

Zentrale:	08465/9410-0
Vorzimmer	Frau Betz..... -11
	Frau Thimm..... -49
Fax Vorzimmer	-23
1. Bürgermeister	Herr Wagner..... -24
Bauamt (Leitung)	Herr Heiderscheid..... -46
Bauamt Verwaltung	Frau Binder..... -30
Bauamt/Hausmeister	Herr Hiemer..... -31
Bauamt/Liegenschaften/ Friedhofsverwaltung	Frau Obermeier..... -32
Bauamt	Frau Bauer..... -48
	Frau Winkler..... -39
Kämmerei (Leitung)	Herr Finster..... -33
Kämmerei	Frau Böndl..... -26
Kämmerei	Frau Regler..... -34
Geschäftsleitung	Herr Nagler..... -35
Kasse/Buchhaltung	Frau Neubauer..... -36
Kassenverwaltung	Frau Buckl..... -37
Kasse/Steueramt	Frau Polak..... -38
Kasse/Müllabfuhr	Frau Mayer..... -38
Tourist Information	Frau Miehling..... -40
	Frau Stöckl/Frau Meier..... -41
	Frau Weber..... -42
Gewerbe-/Renten-/Fundamt	Fr. Rizzo/Fr. Schneider..... -44
Einwohnermelde- u. Ordnungsamt	Fr. Sohmen/Fr. Schneider... -45
Kläwerk 90 69 21	Bauhof..... 90 69 23
Freibad 90 69 24	Übergabestation 90 69 22
Feuerwehrkommandant Forster	0174/3433458
Grund- u. Mittelschule „Am Limes“ Kipfenberg	32 80

Verantwortlich für den amtlichen Teil: Markt Kipfenberg, Marktplatz 2, 85110 Kipfenberg

Druck und Anzeigenverwaltung: Druckerei Fuchs GmbH, Gutenbergstr. 1, 92334 Pollanten, Tel. (0 84 62) 9 40 60,
 Fax (0 84 62) 94 06 20, Internet: www.fuchsdruck.de, email: mtb@fuchsdruck.de

Abgabetermine: Abgabetermin für Texte ist jeweils der 15. und für Anzeigen der 20. des Monats – **Auflage:** 2.100 Exemplare

Wertstoffhof/Deponie

Wertstoffhof, Eichstätter Str. 24, Tel. 08465/1737001

Mi. 14 – 17 Uhr / Sa. 8 – 12 Uhr.

Sperrmüll, Glas, Dosen, Schrott, Flachglas, Korken, Holz, Elektrogeräte, CD's u. DVD's (kein Datenschutz), Neonröhren, Batterien, Tonerpatronen, PU-Schaumdosen, Kartonagen, Bauschutt, Grüngut, Lithium-Ionen-Akkus (bitte Pole mit Klebeband abkleben und in einer Plastiktüte abgeben).

Anlieferung nur während der Öffnungszeiten.

Zuwerhandlungen (Ablagerung des Mülls außerhalb des Zaunes) werden zur Anzeige gebracht.

Bauschutt-Entsorgung von Kleinmengen

Es können nur auf dem Wertstoffhof in Kipfenberg Kleinmengen von Bauschutt (max. 1m³) zur Containerentsorgung während der allgemeinen Öffnungszeiten angenommen werden.

Angenommen wird nur reiner Bauschutt, keine Erde o. Humus.

Folgender Bauschutt darf über den Container entsorgt werden:
 Beton, Pflaster, Kalksandsteine, Zementsteine, Estrich (ohne Anhaftungen), Ziegel, Ziegelmauersteine, Fliesen, Putz, Mörtel, Keramik, Porzellan, Bims

Folgende Materialien dürfen über den Container nicht entsorgt werden:

Belasteter Bauschutt: Bauschutt mit Anhaftungen, Bauschutt mit Schwarzanstrich, Bauschutt aus Verdachtsbereichen, z. B. Werkstatteboden, Kaminsteine, Rigips, Ytong, Heraklit (Holzwohle-Leichtbauplatten), Holz, Kunststoffe, Asphalt, Dämmungen (z.B. Styrodur, Styropor), Gartenabfälle, Glas oder Glasbausteine, Nicht-mineralische Abfälle
 Ein Nachsortieren bei der Annahmestelle ist nicht möglich.
 Das Entgelt ist bei der Anlieferung zu entrichten.

Erdaushubdeponie Pfahldorf

Die Deponie ist von April bis Oktober und nur bei guter Witterung jeweils am 1. Samstag im Monat von 08.00 – 12.00 Uhr geöffnet.
 Nähere Informationen: s. Rubrik „Müllentsorgung“

Amtlicher Teil – Bekanntmachungen/Ausschreibungen

Vollzug der Baugesetze (BauGB); hier: 11. Änderung des Flächennutzungsplans für den Ortsteil Schelldorf; Aufstellungs- beschluss, Bekanntmachung gemäß § 2 Abs. 1 Satz 2 BauGB:

In der Sitzung des Marktgemeinderates vom 27.07.2023 wurde mit Beschluss MGR 2023/226 nachfolgender Beschluss gefasst, der hiermit ortsüblich bekannt gemacht wird, § 2 Abs. 1 Satz 2 BauGB:

Bestehender Flächennutzungsplan Markt Kipfenberg
Auszug Ortsteil Schelldorf – Stand: 18.11.2020

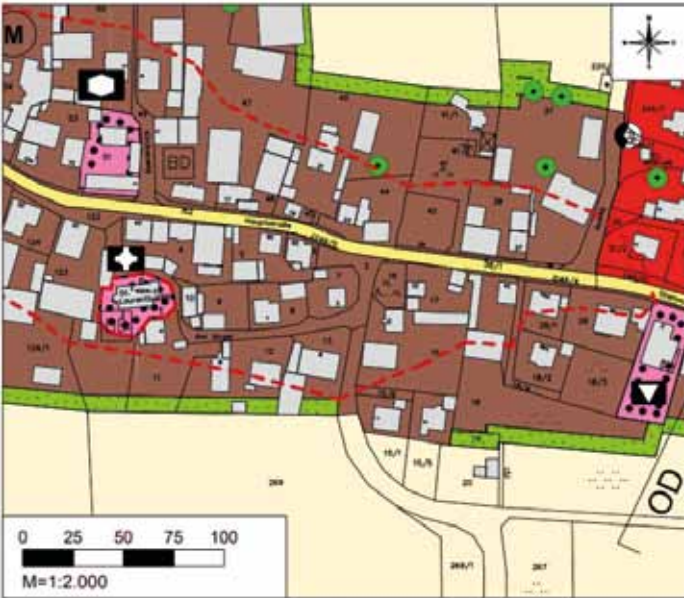

11. Änderung des Flächennutzungsplans

Der Flächennutzungsplan wird für den Ortsteil Schelldorf wie folgt geändert:



Der Marktgemeinderat beschließt die Aufstellung der 11. Änderung des Flächennutzungsplans für den Ortsteil Schelldorf zur Ausweitung des Mischgebietes über die Grund-

stücke Fl.Nr. 19 und Fl.Nr. 20 der Gemarkung Schelldorf mit einer Ortsrandeingrünung im südlichen Bereich der Fl.Nr. 20 der Gemarkung Schelldorf.

Der Umfang des Geltungsbereiches gemäß Vorentwurf vom 18.07.2023 erfasst die Grundstücke Fl.Nr. 19, Fl.Nr. 20 und eine Teilfläche aus Fl.Nr. 18 der Gemarkung Schelldorf.

Nach Fertigstellung des Planentwurfes und des Erläuterungsberichtes erfolgt die öffentliche Auslegung nach § 3 Abs. 1 BauGB und frühzeitige Beteiligung der Träger öffentlicher Belange nach § 4 Abs. 1 BauGB, hierüber wird durch gesonderte Bekanntmachung informiert.

Markt Kipfenberg

Kipfenberg, den 01.09.2023

Gez. Christian Wagner, Erster Bürgermeister

Ankündigung: Schulbeginn der Schelldorfer Schüler am 12.09.2023 in der Grund- und Mittelschule Kipfenberg

Liebe Eltern, liebe Schülerinnen und Schüler,

der Markt Kipfenberg freut sich, auf die Einschulung der ersten Klassen. Für Schelldorf wird dies dieses Jahr etwas anders gestaltet sein wie die letzten Jahre. Auf Grund der Umbaumaßnahmen an der Schule werden die Kinder der **1. bis 4. Klasse den Unterricht für bis zu 4 Wochen in Kipfenberg beginnen müssen**. Das bedeutet, dass die 2. bis 4. Klassen mit Schulbeginn am 12.09.2023 mit dem Bus nach Kipfenberg gefahren werden.

Die Kinder der 1. Klasse werden wie gewohnt zuerst den Gottesdienst in Schelldorf besuchen und die Eltern werden herzlich eingeladen und gebeten, diese danach nach Kipfenberg in die Grund- und Mittelschule zu bringen. Gemeinsam soll dabei der Weg angetreten werden, um den ersten Schultag zu einem unvergesslichen Erlebnis für die Kinder machen.

Datum: 12.09.2023, Uhrzeit: 08:30 Uhr

Treffpunkt: Pfarrkirche St. Laurentius, danach Grund- und Mittelschule Kipfenberg (**1. Klasse**)

Der Markt Kipfenberg bittet um Verständnis! Weitere Informationen folgen.

Mitarbeiter für den gemeindlichen Bauhof gesucht

Der Markt Kipfenberg sucht zum Eintrittstermin 01.05.2024 einen Mitarbeiter für den gemeindlichen Bauhof. Die Stelle ist unbefristet und in Vollzeit (39 Wochenstunden). Die Entlohnung richtet sich nach dem Tarifvertrag für den öffentlichen Dienst (TVöD).

Aufgabenschwerpunkte

- Mitarbeit in allen Tätigkeiten der allgemeinen Ortsbildpflege
- Mitarbeit bei Hoch- und Tiefbaumaßnahmen
- Mitarbeit Instandhaltung, Sanierung, und Renovierung der gemeindlichen Liegenschaften
- Unterstützung bei der Vorbereitung und Durchführung von gemeindlichen Veranstaltungen (vereinzelt auch abends und am Wochenende)

- Mitarbeit im gemeindlichen Bauhof für alle Tätigkeiten
- Mitarbeit bei der Durchführung des Winterdienstes

Anforderungsprofil

- Abgeschlossene handwerkliche bzw. technische Berufsausbildung, vorzugsweise im Bereich Metallbau / Schlosserhandwerk
- Einschlägige Berufserfahrung im erlernten technischen oder handwerklichen Beruf und geübter Umgang mit üblichen technischen Geräten und Werkzeugen
- Eigenverantwortliche und zuverlässige Aufgabenwahrnehmung
- Teamfähigkeit und Serviceorientierung
- EDV Kenntnisse zur digitalen Dokumentation
- Bereitschaft, vereinzelt auch abends und am Wochenende zu arbeiten (Veranstaltungen)
- Führerschein Klasse B/BE (Anhänger) unabdingbar, Klasse C/CE wünschenswert

Wir bieten:

- eine interessante und abwechslungsreiche Tätigkeit in einem engagierten und aufgeschlossenen Team
- einen krisensicheren und unbefristeten Arbeitsplatz
- Freiraum für Eigeninitiative und selbstständiges Arbeiten
- eine leistungsgerechte Bezahlung gem. TVöD incl. leistungsorientierte Bezahlung und Jahressonderzahlung
- gute Fortbildungs- und Weiterqualifizierungsmöglichkeiten

Ihre aussagekräftigen und vollständigen Bewerbungsunterlagen (Lebenslauf, Zeugnisse, Gesellenbrief) werden bis 06.10.2023 erbeten an:

Herrn 1. Bürgermeister Christian Wagner, Markt Kipfenberg, Marktplatz 2, 85110 Kipfenberg

Flurneuerung und Dorferneuerung Pfahldorf II

Neuwahl der ehrenamtlichen Vorstandsmitglieder und ihrer Stellvertreter (§ 21 Abs. 3 des Flurbereinigungs-gesetzes – FlurbG - Art.4 Abs. 3 Satz 1, 2 und 5 Abs. 4 Satz 1 des Gesetzes zur Ausführung des Flurbereinigungs-gesetzes – AGFlurbG -)

Bekanntmachung und Ladung

Die Eigentümer der Verfahrensgebiet Pfahldorf II gehörenden Grundstücke und die ihnen gleichstehenden Erbbauberechtigten werden hiermit zur Teilnehmersammlung geladen.

Diese findet unter der Leitung des Amtes für ländliche Entwicklung Oberbayern statt am:

Dienstag, 19.09.2023, um 19:00 Uhr,

Ort: Schützenhaus Pfahldorf, Alte Hauptstraße 5, 85110 Kipfenberg.

Tagesordnung

1. Erläuterung der Aufgaben des Vorstandes der Teilnehmergeinschaft und des Wahlverfahrens
2. Neuwahl ehrenamtlicher Vorstandsmitglieder
3. Allgemeine Aussprache

Der Vorstand führt die Geschäfte der Teilnehmergeinschaft. Er soll das volle Vertrauen der Teilnehmer am Verfah-

ren besitzen. Wünschenswert ist deshalb, dass sich möglichst viele Teilnehmer an der Neuwahl des Vorstandes beteiligen.

Das Amt für ländliche Entwicklung Oberbayern hat die Zahl der zu wählenden Mitglieder des Vorstandes und deren Stellvertreter auf je 4 festgesetzt.

Jeder stimmberechtigte Teilnehmer oder Bevollmächtigte kann somit als Mitglied und Stellvertreter insgesamt 8 Personen wählen. Sie werden auf die Dauer von sechs Jahren gewählt; eine Wiederwahl ist zulässig.

Wahlberechtigt sind nur Teilnehmer. Die Teilnehmer sind Eigentümer der zum Verfahrensgebiet gehörenden Grundstücke. Erbbauberechtigte stehen den Eigentümern gleich (§10 Nr. 1 FlurbG). Jeder Teilnehmer hat eine Stimme. Gemeinschaftliche Eigentümer gelten als ein Teilnehmer. Gemeinschaftliche Eigentümer sind nur stimmberechtigt, wenn von allen abwesenden Miteigentümern eine schriftliche Vollmacht vorliegt. Wenn Ehepartner gemeinschaftliches Eigentum haben, brauchen diese ebenfalls eine schriftliche Vollmacht des abwesenden Ehepartners. Einigen sich gemeinschaftliche Eigentümer nicht über die Stimmabgabe, so müssen sie von der Wahl ausgeschlossen werden.

Die Vertretung durch Bevollmächtigte ist zulässig. Bevollmächtigte haben in der Versammlung eine schriftliche Vollmacht vorzulegen. Zu beachten ist jedoch, dass nach §21 Abs. 3 FlurbG am Wahltermin jeder Teilnehmer oder Bevollmächtigte nur eine Stimme hat, auch wenn er mehrere Teilnehmer vertritt. Teilnehmer, die nicht selbst in der Wahlversammlung anwesend sein können, werden daher zweckmäßig eine Person bevollmächtigen, die nicht selbst als Teilnehmer stimmberechtigt ist.

Die zu wählenden Mitglieder des Vorstandes und ihre Stellvertreter werden von den am Wahltermin anwesenden Teilnehmern oder Bevollmächtigten gewählt. Gewählt sind diejenigen, die die meisten Stimmen haben.

Landtagswahl und Bezirkswahl am 08. Oktober 2023

Zur Landtags- und Bezirkswahl erhalten alle im Wählerverzeichnis eingetragenen Einwohner ihre Wahlbenachrichtigung in Form eines Briefes (per e-Post) bis spätestens 17.09.2023 zugeschickt.

Briefwahlunterlagen online beantragen, nach Erhalt der Wahlbenachrichtigung!

Die Briefwahlunterlagen werden bei Antragstellung bis zum 02.10.2023 zugeschickt.

Bei Antragstellung von Mittwoch 04.10. bis Freitag 06.10.23 können die Unterlagen nur abgeholt werden. Öffnungszeiten: Mi – Fr 8:00 – 12:00, Do 14:00 – 18:00, Fr 13:00 – 15:00 Uhr (siehe auch Bekanntmachung auf S. 5+6).

Amtlicher Teil – Sonstige Veröffentlichungen

Öffnungszeiten der Verwaltung

Montag bis Freitag von 08.00 – 12.00 Uhr und donnerstags von 14.00 – 18.00 Uhr

Einwohnermelde-, Renten- und Gewerbeamt NUR mit Termin!

Gemeinde / Markt / Stadt
 Markt Kipfenberg
 Marktplatz 2
 85110 Kipfenberg

Verwaltungsgemeinschaft

LANDTAGS- UND BEZIRKSWAHL 2023

BEKANNTMACHUNG

über das Recht auf Einsicht in das Wählerverzeichnis und die Erteilung von Wahlscheinen
 für die Landtagswahl und die Bezirkswahl
 am 08. Oktober 2023

1. Das Wählerverzeichnis für die Landtags- und die Bezirkswahl

der Gemeinde/Stadt

der Stimmbezirke
 der Gemeinde/der Stadt

wird in der Zeit vom bis

während der Dienststunden

von Uhr bis Uhr

in/im

Rathaus/Dienststelle: Anschrift, Zimmer-Nr.¹⁾
 Rathaus (Bürger- und Kulturzentrum Krone) Einwohnermeldeamt (3. OG)
 Marktplatz 20
 85110 Kipfenberg

für Stimmberechtigte **zur Einsicht bereit gehalten**. Stimmberechtigte können die Richtigkeit oder Vollständigkeit der zu **ihrer** Person im Wählerverzeichnis eingetragenen Daten **überprüfen**. Die Richtigkeit oder Vollständigkeit der Daten von **anderen** im Wählerverzeichnis eingetragenen Personen können Stimmberechtigte nur überprüfen, wenn Tatsachen glaubhaft gemacht werden, aus denen sich eine Unrichtigkeit oder Unvollständigkeit des Wählerverzeichnisses ergeben kann. Das Recht zur Überprüfung besteht nicht hinsichtlich der Daten von Stimmberechtigten, für die im Melderegister eine **Auskunftssperre** nach dem Bundesmeldegesetz eingetragen ist.

2. Das Wählerverzeichnis wird im automatisierten Verfahren geführt; die Einsicht ist durch ein Datensichtgerät möglich.

3. **Wählen kann nur**, wer in das Wählerverzeichnis eingetragen ist **oder** einen Wahlschein hat.

Wer das Wählerverzeichnis für unrichtig oder unvollständig hält, kann

von bis , Uhr in/im

Rathaus/Dienststelle: Anschrift, Zimmer-Nr.
 Rathaus (Bürger- und Kulturzentrum Krone)
 Einwohnermeldeamt (3. OG)
 Marktplatz 20
 85110 Kipfenberg

Einspruch einlegen. Der Einspruch kann schriftlich oder durch Erklärung zur Niederschrift eingelegt werden.

4. Stimmberechtigte, die in das Wählerverzeichnis eingetragen sind, erhalten spätestens am eine **Wahlbenachrichtigung** samt Vordruck für einen Antrag auf Erteilung eines Wahlscheins. Wer keine Wahlbenachrichtigung erhalten hat, aber glaubt, stimmberechtigt zu sein, muss Einspruch gegen das Wählerverzeichnis einlegen, wenn er nicht Gefahr laufen will, dass er sein Stimmrecht nicht ausüben kann.

5. Wer einen Wahlschein hat, kann an der Wahl im Stimmkreis

Nummer und Name des Stimmkreises

durch **Stimmabgabe** in einem beliebigen **Wahlraum (Stimmbezirk)** dieses Stimmkreises
 oder
 durch **Briefwahl**
 teilnehmen.

1) Für jeden Ort der Einsichtnahme ist anzugeben, ob er barrierefrei oder nicht barrierefrei ist. Wenn die Einsichtnahme an mehreren Stellen möglich ist, diese und die jeder Stelle zugeteilten Gemeindeteile oder die Nummer der Stimmbezirke angeben.

Wahlvordruck
 - BayStMI - **G3**

Nachdruck, Nachahmung und kopieren verboten!
 Zutreffendes ankreuzen oder in Druckschrift ausfüllen!

6. Einen Wahlschein erhält auf Antrag

6.1 eine in das Wählerverzeichnis **eingetragene** stimmberechtigte Person.

Der Wahlschein kann bis zum

2. Tag vor der Wahl
06.10.2023

, 15 Uhr im/in

Rathaus/ Dienststelle: Anschrift, Zimmer-Nr. ¹⁾
 Rathaus (Bürger- und Kulturzentrum Krone)
 Einwohnermeldeamt (3. OG)
 Marktplatz 20
 85110 Kipfenberg

schriftlich, elektronisch oder mündlich (**nicht aber telefonisch**) beantragt werden. Wenn bei nachgewiesener plötzlicher Erkrankung der Wahlraum nicht oder nur unter unzumutbaren Schwierigkeiten aufgesucht werden kann, kann der Antrag noch bis zum Wahltag, 15 Uhr, gestellt werden.

6.2 eine **nicht** in das Wählerverzeichnis **eingetragene** stimmberechtigte Person, wenn

a) sie nachweist, dass sie ohne ihr Verschulden die Antragsfrist auf Aufnahme in das Wählerverzeichnis nach § 15 Abs. 1

der Landeswahlordnung (bis zum

Datum
17.09.2023

) oder die Einspruchsfrist gegen das Wählerverzeichnis nach § 19 Abs. 1 der Landeswahlordnung (vgl. Nm.1 und 3) versäumt hat,

b) ihr Recht auf Teilnahme erst nach Ablauf der unter a) genannten Antragsfrist nach § 15 Abs. 1 der Landeswahlordnung oder der o.g. Einspruchsfrist nach § 19 Abs. 1 der Landeswahlordnung entstanden ist,

c) ihr Stimmrecht im Einspruchsverfahren festgestellt worden ist und die Gemeinde von der Feststellung erst nach Abschluss des Wählerverzeichnisses erfahren hat.

Diese Stimmberechtigten können bei der in Nr. 6.1 bezeichneten Stelle den Antrag auf Erteilung eines Wahlscheins noch bis zum Wahltag, 15 Uhr, schriftlich, elektronisch oder mündlich (**nicht aber telefonisch**) stellen.

7. Stimmberechtigte mit Behinderungen können sich bei der Antragstellung der Hilfe einer anderen Person bedienen. Wer den Antrag für einen anderen stellt, muss durch Vorlage einer **schriftlichen Vollmacht** nachweisen, dass er dazu berechtigt ist.

8. Mit dem Wahlschein erhält die stimmberechtigte Person

- je einen Stimmzettel mit den Stimmkreisbewerbern für die Landtagswahl (weiß) und die Bezirkswahl (blau),
- je einen Stimmzettel mit den Wahlkreisbewerbern für die Landtagswahl (weiß) und die Bezirkswahl (blau),
- zwei Stimmzettelumschläge (weiß und blau),
- einen roten Wahlbriefumschlag mit der Anschrift, an die der Wahlbrief zu übersenden ist und
- ein Merkblatt für die Briefwahl.

Wahlschein und Briefwahlunterlagen werden übersandt oder amtlich überbracht. Versichert eine stimmberechtigte Person glaubhaft, dass ihr der beantragte Wahlschein nicht zugegangen ist, kann ihr bis zum Tag vor der Wahl (Samstag, 07. Oktober 2023), 12 Uhr, ein neuer Wahlschein erteilt werden.

9. Wahlschein und Briefwahlunterlagen können auch durch die Stimmberechtigten persönlich abgeholt werden. An **andere Personen** können diese Unterlagen nur ausgehändigt werden, wenn die Berechtigung zur Empfangnahme durch Vorlage einer schriftlichen **Vollmacht** und einen amtlichen Ausweis nachgewiesen wird und die bevollmächtigte Person nicht mehr als **vier Stimmberechtigte** vertritt; dies hat sie der Gemeinde vor dem Empfang der Unterlagen schriftlich zu versichern.

10. Eine stimmberechtigte Person, die des Lesens unkundig oder wegen einer Behinderung an der Abgabe ihrer Stimme behindert ist, kann sich zur Stimmabgabe der Hilfe einer anderen Person bedienen. Die Hilfsperson muss das 16. Lebensjahr vollendet haben. Die Hilfeleistung ist auf technische Hilfe bei der Kundgabe einer von der stimmberechtigten Person selbst getroffenen und geäußerten Wahlentscheidung beschränkt. **Unzulässig ist eine Hilfeleistung, die unter missbräuchlicher Einflussnahme erfolgt, die selbstbestimmte Willensbildung oder Entscheidung der stimmberechtigten Person ersetzt oder verändert oder wenn ein Interessenkonflikt der Hilfsperson besteht.** Die Hilfsperson ist zur Geheimhaltung der Kenntnisse verpflichtet, die sie bei der Hilfeleistung von der Wahl einer anderen Person erlangt hat.

11. Bei der Briefwahl müssen die Stimmberechtigten dafür sorgen, dass der Wahlbrief, in dem sich der Wahlschein und die verschlossenen Stimmzettelumschläge (mit den jeweils zugehörigen Stimmzetteln) befinden, bei der auf dem Wahlbriefumschlag angegebenen Stelle **spätestens am 08. Oktober 2023 bis 18 Uhr** eingeht. Nähere Hinweise darüber, wie die Stimmberechtigten die Briefwahl auszuüben haben, ergeben sich aus dem Merkblatt für die Briefwahl.

Datum

01.09.2023

Christian Wagner, Erster Bürgermeister

Unterschrift

angeschlagen am: _____

abgenommen am: _____

(Amtsblatt/Zeitung)

veröffentlicht am: _____

im/in der: _____



Öffnungszeiten der Tourist-Information

Montag bis Freitag von 08.00 – 12.00 Uhr sowie Montag bis Mittwoch von 13.00 – 17.00 Uhr und Donnerstag von 14.00 – 18.00 Uhr.

Sitzungstermine

Marktgemeinderatssitzung

am Donnerstag, 14.09.2023, 19.00 Uhr, im Feuerwehrhaus Kipfenberg, Kindinger Straße 39.

Ausschuss für Bau- und Grundstücksangelegenheiten, Landschafts- und Umweltschutz

am Montag, 25.09.2023, 19.00 Uhr, im Feuerwehrhaus Kipfenberg, Kindinger Straße 39.

Um die Einsatzbereitschaft der Feuerwehr sowie Verzögerungen im Einsatzfall zu verhindern, bitten wir die Besucher der Sitzungen, nicht auf dem Feuerwehrgelände zu parken.

Bürgersprechstunde

Die nächste Bürgersprechstunde findet am Freitag, 29.09.2023 statt. Der Erste Bürgermeister steht Ihnen an diesem Tag von 13.00 – 14.30 Uhr in seinem Dienstzimmer zur Verfügung.

Rentenangelegenheiten

Derzeit keine Rentenberatung in der Gemeinde. Die Rentenversicherung bietet ein kostenloses Servicetelefon mit der Rufnummer 0800/1000 480 15 an. Bitte halten Sie hier Ihre Versicherungsunterlagen bereit.

Fundsachenbekanntmachung

Folgende Fundsachen wurden in letzter Zeit im Fundamt abgegeben:

- iPhone
- Geldbeutel
- diverse Schlüssel
- Bargeld
- Brillen
- Malblock
- Kinderbuch
- Kabelreceiver
- Tretroller
- Sonnenbrille
- Fahrrad-Tacho
- T-Shirt Hugo Boss weiß/rot

Die Fundsachen können nach Terminvereinbarung abgeholt werden (08465/9410-44 oder -45).

Änderung bei Grabreden – neuerdings vor dem Leichenhaus

Der Markt Kipfenberg hat vor einiger Zeit auf seine Kosten eine wertvolle Lautsprecheranlage im Kipfenberger Leichenhaus installieren lassen, damit Trauerreden verstärkt am Leichenhaus stattfinden können und mobile Anlagen künftig vermieden werden. Bisher wurde dieses Angebot jedoch

nicht genutzt, andererseits hat die Kirchenverwaltung mitgeteilt, dass die Mitführung einer mobilen Lautsprecheranlage bei Beerdigungen keine kirchliche Angelegenheit ist, die kirchliche Anlage wird daher künftig nur mehr für eigene Veranstaltungen, z.B. Prozessionen, Freiluftveranstaltungen usw. genutzt.

Der Markt Kipfenberg übernimmt damit ab sofort die Inbetriebnahme der Lautsprecheranlage im Leichenhaus mit der Folge, dass Trauerreden und Ansprachen über verstorbene Personen noch am Leichenhaus gehalten werden, ehe sich der Leichenzug zum Grab bewegt; wer dies dennoch am Grab will, muss es selbst mit dem Bestatter regeln (siehe Umfrageformular S. 8).

Bürger- und Sportlerehrung des Marktes Kipfenberg:

Einreichung der Vorschläge bis 1. Oktober möglich

Die Bürger- und Sportlerehrung wurde als ein Element der Anerkennung herausragender Leistungen und langjähriger Dienste im bürgerschaftlichen Ehrenamt, im Vereinswesen und im Individual- sowie Gemeinschaftssport geschaffen. Mit dieser Form der Ehrung wird der Entwicklung eines freiwilligen Engagements außerhalb traditioneller Organisationsformen Rechnung getragen und die Möglichkeit eröffnet, Tätigkeitsfelder einer öffentlichen Anerkennung zuzuführen, die ein hohes Maß an Einsatz und Leistung sowie Zivilcourage beinhalten, welche für das Zusammenleben in unserer Gemeinde einen wertvollen Beitrag leisten. Vorschlagsberechtigt sind alle Bürgerinnen und Bürger der Marktgemeinde Kipfenberg. Die Nominierungen sind bis 01. Oktober 2023 schriftlich beim Markt Kipfenberg einzureichen. Diese werden streng vertraulich behandelt. Das Gremium entscheidet über die eingereichten Vorschläge, ein Anspruch auf Verleihung besteht nicht. Weitere Informationen zur Vorgehensweise können der Richtlinie für die Bürger- und Sportlerehrung sowie der Orientierungshilfe entnommen werden, die auf der Homepage des Marktes Kipfenberg veröffentlicht ist: www.kipfenberg.de/verwaltung/satzungen.

Der Gemeinderat des Marktes Kipfenberg führt die Ehrungen grundsätzlich jeweils im März des Folgejahres durch. Aufgrund der Corona-Pandemie konnte die Ehrung in den Vorjahren nicht stattfinden. Die Ehrungen werden, sobald es möglich ist, nachgeholt. Der jeweilige Termin sowie der Veranstaltungsort werden rechtzeitig bekannt gegeben.

Kontakt für redaktionelle Beiträge und Terminhinweise

Alle Meldungen für das Amts- und Mitteilungsblatt des Marktes Kipfenberg können per E-Mail an amtsblatt@markt-kipfenberg.de geschickt werden. Kostenlos gedruckt werden Textbeiträge und Terminhinweise als Word – Dokument sowie Bildbeiträge je nach verfügbarer Platzkapazität. Bitte nennen Sie bei Bildeinsendungen stets den Fotografen, um das Urheberrecht zu wahren.

Der Abgabetermin für alle Meldungen ist der 15. des Vormonats, 12.00 Uhr. Sollte dieser Termin auf ein Wochenende oder einen Feiertag fallen, so können Zusendungen jeweils bis zum letzten Wochentag davor angenommen werden.

An alle
Bürgerinnen und Bürger
des Marktes Kipfenberg



Der Markt Kipfenberg lässt den Friedhof Kipfenberg überplanen. Dazu möchten wir die Bürgerinnen und Bürger des Marktes Kipfenberg bei der Entscheidungsfindung der Neugestaltung miteinbeziehen.

Bitte hierzu den Vordruck heraustrennen und bis **30.09.2023** beim Markt Kipfenberg abgeben.

Ihr Ortsteil: _____

Ich/ Wir sind für (Mehrfachnennungen sind möglich)

- | | |
|---|-----------------------|
| Anonyme Gräber | <input type="radio"/> |
| Urnenstelen | <input type="radio"/> |
| Urnenerdgräber | <input type="radio"/> |
| Urnwand | <input type="radio"/> |
| Kindergräber | <input type="radio"/> |
| Sternenkindergedenkmöglichkeit | <input type="radio"/> |
| Baumgräber | <input type="radio"/> |
| Gräber nach bestimmten religiösen Vorschriften gestaltet
(z. B. Grabausrichtung, rituelle Abläufe) | <input type="radio"/> |

Weitere Vorschläge: _____

Vielen Dank für Ihre Mithilfe!

Zurück an:
Markt Kipfenberg
Marktplatz 2
85110 Kipfenberg
Tel.: 08465/9410-0
Fax: 08465/9410-23
E-Mail: poststelle@markt-kipfenberg.de

Bekanntmachungen anderer Ämter und Behörden

Sperrung der Birktalbrücke aufgrund erheblicher Mängel

Der Forstbetrieb Kipfenberg der Bayerischen Staatsforsten AÖR meldet Folgendes:

Aufgrund von erheblichen Mängeln an der Birktalbrücke muss diese vollständig gesperrt werden. Die Sperrung wird länger andauern. Der Wanderparkplatz ist über eine zweite Zufahrt ca. 600 Meter in Richtung Krut erreichbar. Informationen: Tel. 08465 9417-15

Ausbildung der neuen Naturparkführer

Die Ausbildung der neuen Naturparkführer ist abgeschlossen. 22 natur- und kulturbegiertere Altmühltaler haben durch den 1. Vorsitzenden und Landrat Herrn Alexander Anetsberger sowie Geschäftsführer Herrn Christoph Würflein ihr Zertifikat erhalten.

Die Naturparkführer sind ganz wichtige Botschafter für den Naturpark Altmühltal. Sie tragen dazu bei, die Marke „Naturpark Altmühltal“ bekannt zu machen und nach außen zu tragen.



(Fotografien: K. Appel, Copyright: Naturpark Altmühltal).

Berichte aus den Sitzungen

Marktgemeinderatssitzung vom 27.07.2023

Öffentlicher Teil:

11. Änderung des Flächennutzungsplans für den Ortsteil Schelldorf; hier: Aufstellungsbeschluss

- 1) Der Marktgemeinderat beschloss die Aufstellung der 11. Änderung des Flächennutzungsplans für den Ortsteil Schelldorf zur Ausweitung des Mischgebietes über die Grundstücke Fl.Nr. 19 und Fl.Nr. 20 der Gemarkung Schelldorf mit einer Ortsrandeingrünung im südlichen Bereich der Fl.Nr. 20 der Gemarkung Schelldorf.
- 2) Der Marktgemeinderat billigte den Vorentwurf vom 18.07.2023 und beschloss die frühzeitige Öffentlichkeitsbeteiligung gemäß § 3 Abs. 1 BauGB und die früh-

zeitige Beteiligung der Behörden und sonstigen Träger öffentlicher Belange gemäß § 4 Abs. 1 BauGB für den Vorentwurf der 11. Änderung des Flächennutzungsplans durchzuführen.

Baugebiet „Böhming Ost II“; hier: Vorstellung der weiteren Planungsvarianten mit Beschlussfassung

Der Marktgemeinderat beschloss die Vorschläge des Ingenieurbüros mit Variante 2 „gerade Straßenführung“ aufzunehmen und in die Bauleitplanung zu übertragen. Die Beschlussfassung zur Beteiligung der Öffentlichkeit und der Träger öffentlicher Belange werden für die Sitzung nach der Sommerpause vorbereitet.

Bauantrag zur Errichtung einer Lichtwerbeanlage in schutzwürdigem Gebiet auf dem Grundstück Fl.Nr. 3/1 der Gemarkung Kipfenberg

Der Marktgemeinderat beschloss das gemeindliche Einvernehmen zur Errichtung einer Lichtwerbeanlage in schutzwürdigem Gebiet zu erteilen.

Kindergartenbeförderung im Kindergartenjahr 2023/2024; hier: Anpassung bei Geschwisterkindern

Der Marktgemeinderat beschloss, ergänzend zum Beschluss zu Prot.Nr. 199/2023 vom 28.06.2023, dass Geschwisterkinder ohne Kostenbeteiligung befördert werden. Wird das jeweils ältere Kind den Kindergarten verlassen oder ausschließlich auf eigenen Wunsch eine Kindertageseinrichtung außerhalb der Gemeinde besuchen, tritt die Beitragspflicht sofort, hilfsweise zum nächsten Kindergartenjahr wieder in Kraft.

Beauftragung eines Sicherheitsdienstes für die Kontrolle des Klinikparks sowie Präsenz im gesamten Ortsbereich Kipfenberg

Der Marktgemeinderat beschloss, die Beauftragung einer Sicherheitsfirma nachträglich zu genehmigen.

Niederlegung des Amtes als Marktgemeinderätin durch Frau Marktgemeinderätin Jana Pickl; hier: Vollzug des Gemeinde- und Landkreiswahlgesetzes und der Gemeinde- und Landkreiswahlordnung

Frau Marktgemeinderätin Jana Pickl erklärte schriftlich mit Eingang 11.07.2023, dass Sie für das Amt als Marktgemeinderätin nicht mehr zur Verfügung stehen kann. Die Entscheidung hat der Marktgemeinderat zur Kenntnis genommen.

Nicht öffentlicher Teil:

Baugebiet Buch „Am Mühlweg“; hier: Vorstellung der Vorplanung und Beauftragung weiterer Planungsleistungen

- 1) Der Marktgemeinderat billigte die Vorplanung und Kostenschätzung vom 26.06.2023 und wählt die Variante 1 ohne Parkflächen aus der Vorplanung.
- 2) Der Marktgemeinderat beschloss für die weiteren Leistungsphasen 4-9, direkt ein Honorarangebot vom Ingenieurbüro einzuholen.

Sanierung, Umbau und Anbau Rathaus Kipfenberg; hier: Mitteilung der Mehrkosten der archäologischen Ausgrabungen

Der Marktgemeinderat beschloss, eine Firma mit der archäologischen Begleitung weiter zu beauftragen. Es wird mit Kosten in Höhe von ca. 180.000 € gerechnet.

Baugebiet Pfahldorf „Am Pfahl“: hier: Auftragsvergabe für die Straßenbeleuchtung

Der Marktgemeinderat beschloss, das Angebot einer Firma mit einer Auftragssumme von 18.138,18 EUR Brutto zu beauftragen.

Baugebiet Pfahldorf „Am Pfahl“: hier: Bankettbefestigung in der Kipfenberger Straße

Der Marktgemeinderat beschloss, die Bankettfestigung und Erneuerung der Asphaltdeckschicht in der Kipfenberger Straße ortseinwärts im Bereich des Bebauungsplangebietes mitauszuführen.

Dorferneuerung Pfahldorf; hier: Beauftragung der Ausschreibung für die Kanalreparaturen und Umbindungen

Der Marktgemeinderat beschloss, das Honorarangebot eines Planungsbüros vom 17.07.2023 zu beauftragen.

Neuaufstellung des Integrierten Ländlichen Entwicklungskonzeptes (ILEK) der LimesGemeinden; hier: Vergabe zur Neuaufstellung des Integrierten Ländlichen Entwicklungskonzeptes (ILEK) der LimesGemeinden an ein Planungsbüro

Der Marktrat/Gemeinderat stimmte dem Vergabevorschlag zur Neuaufstellung des Integrierten Ländlichen Entwicklungskonzeptes (ILEK) der LimesGemeinden vorbehaltlich einer Förderung durch das Amt für Ländliche Entwicklung von Oberbayern zu.

Neuaufstellung des Integrierten Ländlichen Entwicklungskonzeptes (ILEK) der LimesGemeinden; hier: Antrag zur Förderung der Kosten zur Neuaufstellung des ILEK der LimesGemeinden beim Amt für Ländliche Entwicklung Oberbayern

Der Marktrat/Gemeinderat stimmte zu, dass die bes. ArGe der LimesGemeinden zur Erarbeitung eines neuen ILEKs für die LimesGemeinden Fördermittel beim Amt für Ländliche Entwicklung Oberbayern beantragt. Als Basis für die zu beantragenden Fördermittel dient das Angebot eines Planungsbüros in Höhe von 74.795,07 € (Brutto). Der Freistaat Bayern fördert hier 50.000 €.

Neuaufstellung des Integrierten Ländlichen Entwicklungskonzeptes (ILEK) der LimesGemeinden; hier: Beteiligung an den Kosten

Der Marktrat/Gemeinderat stimmte der Beteiligung an den Kosten für die Neuaufstellung des ILEKs vorbehaltlich der Förderung durch das Amt für Ländliche Entwicklung Oberbayern zu. Die Gemeinde hat dabei 4.132 € zu tragen.

Kläranlage Kipfenberg; Reinigung vom Belebungsbecken

Der Marktgemeinderat genehmigte die angefallenen Kosten in Höhe 25.253,28 EUR für die Reinigung des Klärbeckens.

Kläranlage Kipfenberg; Belüfterkerzentausch

Der Marktgemeinderat beschloss für den Austausch der Belüfterkerzen, Mittel von 15.000,- EUR im Haushalt 2023 vorzusehen.

Marktbereich Kipfenberg; hier: Auftragsvergabe für ein Videoüberwachungssystem an verschiedenen Örtlichkeiten

Der Marktgemeinderat beschloss, dass für ausgesuchte öffentlichen Einrichtungen/Plätze im Marktbereich Überwa-

chungskameras angeschafft werden. Die Installation soll auf dem Verwaltungsweg erfolgen. Die Kosten belaufen sich auf ca. 6.000 €.

Ausschuss für Bau- und Grundstücksangelegenheiten, Landschafts- und Umweltschutz am 07.08.2023

Bauvoranfrage zum Neubau eines Mehrfamilienhauses mit 6 Wohneinheiten auf dem Grundstück Fl.Nr. 208 der Gemarkung Schelldorf (Schulstraße)

Der Ausschuss für Bau- und Grundstücksangelegenheiten, Landschafts- und Umweltschutz beschloss, dem Bauantrag das gemeindliche Einvernehmen nicht zu erteilen, da die Anordnung der Stellplätze mit der Zufahrtssituation kollidieren.

Bauantrag zur Errichtung einer Freiland Photovoltaikanlage (Solarpark Kipfenberg II) auf den Grundstücken Fl.Nr. 211 + 214 der Gemarkung Irlahüll

- 1) Der Ausschuss für Bau- und Grundstücksangelegenheiten, Landschafts- und Umweltschutz beschloss, dem Bauantrag zur Errichtung einer Freiland Photovoltaikanlage das gemeindliche Einvernehmen zu erteilen.
- 2) Der Ausschuss für Bau- und Grundstücksangelegenheiten, Landschafts- und Umweltschutz beschloss, das gemeindliche Einvernehmen zur Errichtung der Werbeanlage auch zu erteilen.

Bauantrag zur Errichtung einer Freiland Photovoltaikanlage (Solarpark Kipfenberg III) auf dem Grundstück Fl.Nr. 217 der Gemarkung Irlahüll

- 1) Der Ausschuss für Bau- und Grundstücksangelegenheiten, Landschafts- und Umweltschutz beschloss, das gemeindliche Einvernehmen zur Errichtung einer Freiland Photovoltaikanlage zu erteilen.
- 2) Der Ausschuss für Bau- und Grundstücksangelegenheiten, Landschafts- und Umweltschutz beschloss, das gemeindliche Einvernehmen zur Errichtung der Werbeanlage auch zu erteilen.

Bauantrag zur Errichtung einer Freiland Photovoltaikanlage (Solarpark Kipfenberg IV) auf dem Grundstück Fl.Nr. 238 der Gemarkung Irlahüll

- 1) Der Ausschuss für Bau- und Grundstücksangelegenheiten, Landschafts- und Umweltschutz beschloss, das gemeindliche Einvernehmen zur Errichtung einer Freiland Photovoltaikanlage zu erteilen.
- 2) Der Ausschuss für Bau- und Grundstücksangelegenheiten, Landschafts- und Umweltschutz beschloss, das gemeindliche Einvernehmen zur Errichtung der Werbeanlage auch zu erteilen.

Bauantrag zum Neubau von zwei Überdachungen für Wallboxen und einer Überdachung für Fahrräder auf dem Grundstück Fl.Nr. 120 der Gemarkung Pfahldorf (Alte Hauptstraße 21)

Der Ausschuss für Bau- und Grundstücksangelegenheiten, Landschafts- und Umweltschutz beschloss: Den beantragten Abweichungen, Ausnahmen der Stellplatzsatzung wird zugestimmt. Mit dem Bauherrn wird eine Vereinbarung zur Herstellung und Kostenübernahme der Zufahrt abgeschlossen. Das gemeindliche Einvernehmen wird erteilt, sofern die

Parkplätze zur Alten Hauptstraße so verschoben werden, sodass diese sich komplett auf dem Grundstück Fl.Nr. 120 der Gemarkung Pfahldorf befinden.

Bauantrag zum Umbau eines Gasthofes, Erweiterung des Festsaales und Neubau von zusätzlichen 8 Appartements, sowie Nutzungsänderung der Scheune in Wohnraum auf dem Grundstück Fl.Nr. 35/1 der Gemarkung Irlahüll (Erlenstraße 8a)

Der Ausschuss für Bau- und Grundstücksangelegenheiten, Landschafts- und Umweltschutz beschließt, das gemeindliche Einvernehmen nicht zu erteilen.

Nachrichten der Vereine und Verbände

„D'Mühschossbuam“ im Dorfstadel Biberg

Die drei Boarischen treten am Freitag, den 15. September 2023 im Dorfstadel Biberg auf. „Kernig und bayerisch“ erzählen die Drei in ihrem musikalischen Kabarettprogramm „I moa scho a“ vom täglichen Wahnsinn „Dahoam“. Dabei entführen sie die Zuschauer in ihre bayerische Hoamat. Dieses spritzige und zünftige Erlebnis darf man sich einfach nicht entgehen lassen.

Karten gibt es für 16,00 € im Vorverkauf bei:

Getränkemarkt Heinz in 85110 Biberg, Tel. 08466/266
Dorfladen ums Eck in 85110 Schelldorf, Tel. 08466/905571.
Kummt's und schaut's rei.

VfB Kipfenberg beim Tuju-4-Kampf erfolgreich wieder dabei

Am Samstag, dem 22.07. 2023 fand der Tuju 2023 nach 4 Jahren endlich wieder in der Turnhalle der Grund- und Mittelschule am Limes in Kipfenberg statt. 83 Teilnehmerinnen und 1 Teilnehmer aus 6 Vereinen des Turngaus Donau-Ilm stellten sich dem Wettkampf. Tuju-4-Kampf ist ein Einzelwettkampf aus den Disziplinen Bodenturnen, Minitrampolin springen, Laufen und Schwimmen. Mit 27 Turnerinnen und einem Turner stellte der VfB Kipfenberg die zahlenmäßig größte Mannschaft und waren somit in allen Leistungsklassen dabei. Für viele davon war es der erste Wettkampf überhaupt. Unsere Turnerinnen und Turner haben es durch fleißiges Training geschafft, mit sehr guten und guten Leistungen und Platzierungen zu überzeugen.



(Foto: Marita Rähse)

Veranstaltungskalender

Hinweis zu den Termineinsendungen für den Veranstaltungskalender:

Der Veranstaltungskalender des Marktes Kipfenberg wird über das Büro der Tourist-Information verwaltet. Bitte geben Sie Ihre Termine per E-Mail an touristinfo@markt-kipfenberg.de bekannt. Die Meldungen müssen den Veranstalter, Termin mit Uhrzeit, Veranstaltungsort, sowie eine Info-Telefonnummer enthalten. Andernfalls können die Termine in der Software nicht erfasst werden und finden keine Berücksichtigung. Zu jeder Veranstaltung sollte ein Foto veröffentlicht werden. Das Formular zur Freigabe der Nutzungsrechte erhalten Sie von der Tourist-Information.

An alle Vereine und Veranstalter: Hinweis zur Anmeldung von öffentlichen Veranstaltungen (mit Gestattung eines vorübergehenden Gaststättenbetriebs):

Das Antragsformular ist auf www.kipfenberg.de unter Rathaus / Verwaltung / Formulare zu finden. Der Antrag ist frühzeitig (nicht unter einer Woche vor Veranstaltungstermin) in der Gemeinde zu stellen. Gerne per Email an einwohnermeldeamt@markt-kipfenberg.de

Ab sofort sind Watt-Turniere genehmigungspflichtig!

Erlaubnisansträge sind unter oeffentliche.sicherheit.und.ordnung@reg-ob.bayern.de zu stellen.

Veranstaltungen im September 2023

Dienstag, 5. September

15:00 – 18:00 Uhr, **Ferienprogramm: „Die große Goßhenker-Olympiade“**. Wieviel Bayern und Kipfenberg steckt in dir? Um den Titel zu gewinnen brauchst du für die Spiele mal Muckis, mal Geschicklichkeit und auch ein bisschen Hirnschmalz. Egal wie es ausgeht: Am Ende feiern wir gemeinsam am Lagerfeuer bei Würstchen und Limo. Teilnehmeranzahl: 20 Kinder. Ort: Trachtenhütt'n, Burgstraße, Kipfenberg. Eintrittspreis/Gebühr: Eintritt frei. Anmeldung ist erforderlich. Veranstalter: Heimat- und Volkstrachtenverein „D'Altmühltaler“ Kipfenberg. Infotelefon: 0151/75096860

Mittwoch, 6./13./20./27. September

09:00 – 10:30 Uhr, **Mutter-Kind-Gruppe für Babys und Kleinkinder im Jugendheim Schelldorf**. Eintrittspreis/Gebühr: Eintritt frei. Veranstalter: Jugendheim Schelldorf. Infotelefon: 0151/5947-9615

Donnerstag, 7. September

11. Marsch der Verbundenheit – Vom Verband der Reservisten. 6. Etappe von Denkendorf nach Beilngries. Der Marsch der Verbundenheit wurde im Jahr 2010 von Irmengard Röhle, ehemals Vizepräsidentin für Betreuung und Fürsorge im Verband der Reservisten der Deutschen Bundeswehr (VdRBw) e.V. initiiert, um in der Heimat ein Zeichen der Solidarität für die im Auslandseinsatz stehenden Soldaten zu

setzen. Die Teilnehmer des jährlich stattfindenden Marsches tragen dieses Anliegen in die Öffentlichkeit. Auf Ihrem Weg treten sie in den Dialog mit Politik und Gesellschaft. Auf jeder Etappe wird ein zwei Meter langes, gelbes Band mitgeführt, das von Teilnehmern und Offiziellen unterschrieben und am Ende einer Bundeswehreinheit übergeben wird, die in den Auslandseinsatz geht. Wir freuen uns, Sie in den Gemeinden begrüßen zu dürfen und laden Sie recht herzlich ein sich uns anzuschließen. Eintrittspreise/Gebühr: Eintritt frei. Veranstalter: Verband der Reservisten Stadt Ingolstadt. Infotelefon: 08551/9611192

15:00 – 18:00 Uhr, **Roter-Rucksack-Entdeckertour: „Wandern und Singen“ – Kostenlose Wanderung mit Franziska Straus und Gisela Ostermeier.** Treffpunkt: Maibaum in Kipfenberg, Eichstätter Straße. Die Tour endet beim Gasthof „Zum blauen Hecht“, Irlahüller Weg 2, Grösdorf. Die ca. 4 km lange Tour ist nicht für Kinderwagen und Rollstuhlfahrer geeignet. Gute Trittsicherheit ist erforderlich. Die Wanderung beinhaltet Höhenanstiege. Eine Anmeldung bis zum Montag, 04. September 2023 unter Tel. 08465/9410-40 ist zwingend erforderlich. Die Teilnehmeranzahl ist auf 25 Personen begrenzt. Veranstalter: Markt Kipfenberg. Infotelefon: 08465/941040

Samstag, 9. September

07:00 – 10:00 Uhr, **Infostand zur Land- und Bezirkstagswahl.** Treffpunkt: Parkplatz Sparkasse Kipfenberg. Veranstalter: CSU Ortsverband Kipfenberg. Infotelefon: 08465/9599-678

Sonntag, 10. September

10:00 – 13:00 Uhr, **Roter-Rucksack-Entdeckertour: „Wanderung zur schönen Aussicht“ – Kostenlose Wanderung mit Christian Doleys.** Treffpunkt: Am Kipfenberger Marktplatz. Die Tour endet beim Gasthof „Postwirt“ Marktplatz 1, Kipfenberg. Die ca. 9 km lange Tour ist nicht barrierefrei und nicht für Kinderwagen und Rollstuhlfahrer geeignet. Gute Trittsicherheit erforderlich. Die Wanderung beinhaltet Höhenanstiege. Eine Anmeldung bis zum Freitag, 08. September 2023 unter Tel. 08465/9410-40 ist zwingend erforderlich. Die Teilnehmeranzahl ist auf 25 Personen begrenzt. Veranstalter: Markt Kipfenberg. Infotelefon: 08465/941040

Freitag, 15. September

15:30 – 20:00 Uhr, **BRK-Blutspende in Kipfenberg.** Ort: Grund- und Mittelschule „Am Limes“, Pfahldorfer Straße 11. Veranstalter: BRK-Bereitschaft Kipfenberg. Infotelefon: 0800/1194911

19:30 Uhr, **Vereinsabend – Volkstanzen.** Zum gemeinsamen Tanzen und Schuhplatteln treffen sich die Mitglieder des Trachtenvereins im Vereinsheim (Trachtenhütte am Burgberg). Interessierte sind herzlich willkommen. Ort: Trachtenhütt'n, Burgstraße, Kipfenberg. Veranstalter: Heimat- und Volkstrachtenverein „D'Altmühltaler“ Kipfenberg. Infotelefon: 08465/173120

19:30 – 21:30 Uhr, **Volkstanz – Grundkurs.** Bei diesem Grundkurs im Volkstanzen erlernen die Teilnehmer an 5 Abenden einfache bayerische Volkstänze wie Boarischer, Hitamadl, Sternpolka und Zwiefache. Vorkenntnisse sind nicht erforderlich. Ort: Trachtenhütt'n, Burgstraße, Kipfenberg. Eintrittspreise/Gebühr: Eintritt frei. Veranstalter: Hei-

mat- und Volkstrachtenverein „D'Altmühltaler“ Kipfenberg. Infotelefon: 0170/3480800

19:30 Uhr, **Kabarettabend im Dorfstadel in Biberg mit den Oberpfälzer Bauernseufzern.** Ort: Dorfstadel Biberg, Dorfstraße 22, Kipfenberg. Veranstalter: Arbeitskreis Biberg. Infotelefon: 08466/905108

Samstag, 16. September

09:00 – 12:00 Uhr, **Infostand zur Land- und Bezirkstagswahl.** Treffpunkt: Getränkemarkt Hörl, Kipfenberg. Veranstalter: CSU Ortsverband Kipfenberg. Infotelefon: 08465/9599-678

Sonntag, 17. September

10:00 – 18:00 Uhr, **Eröffnungsfeier „Generationentreffpunkt Oberemmdorf“.** Ort: Generationentreffpunkt Oberemmdorf, An der Kreisstraße, Kipfenberg. Veranstalter: Markt Kipfenberg. Infotelefon: 0151/22532112

11:00 – 13:00 Uhr, **Frühschoppen im Museumsbiergarten mit der Bourbon Street Jazz Band.** Die musikalischen Frühschoppen haben im Biergarten des Römer und Bajuwaren Museum eine lange Tradition. Die Bourbon Street Jazz Band wird bei gepflegter bayerischer Biergartenatmosphäre die Gäste mit dezenten, kultivierten Dixie-, Swing- und Bluesklängen in Stimmung bringen. Die Freude der sieben Musiker an ihrer Musik ist unüberhörbar und springt regelmäßig auf das Publikum über. Während man musikalisch unterhalten wird besteht die Möglichkeit ein gutes Glas regionales Bier oder bio Limonaden zu trinken. Ihre Brotzeit dürfen Sie, wie im traditionellen bayerischen Biergarten üblich, gerne selber mitbringen. Eine Tischreservierung wird empfohlen und wird unter der Rufnummer 08465/905707 entgegengenommen. Zwei Haushalte dürfen 1 Tisch besetzen. Reservierung von 4 -6 Plätzen pro Tisch ist erwünscht. Bei schlechtem Wetter entfällt die Veranstaltung. Ort: Römer und Bajuwaren Museum, Burg Kipfenberg. Eintrittspreise/Gebühr: Eintritt frei. Hutsammlung. Veranstalter: Römer und Bajuwaren Museum. Infotelefon: 08465/905707

Donnerstag, 21. September

15:00 Uhr, **Seniorenachmittag des katholischen Pfarramt Kipfenberg – Vortrag über Enkeltrick und andere Betrügereien an Rentnern.** Ort: Katholisches Pfarrheim, Geißberg 3, Kipfenberg. Eintrittspreise/Gebühr: Eintritt frei. Veranstalter: Katholisches Pfarramt Kipfenberg „Mariä Himmelfahrt“. Infotelefon: 08465/1037.

Donnerstag, 21. September

17:00 – 19:00 Uhr, **U18-Landtagswahl – Mobiles Wahllokal.** Ort: Jugendraum Arnsberg, Marktstraße 9, Kipfenberg. Veranstalter: Jugendbeauftragte des Marktes Kipfenberg. Infos: weber.kipfenberg@gmx.de

Freitag, 22. September

14:00 – 15:30 Uhr, **Besichtigung des Geflügelhofes der Familie Hüttinger (Buxlhof) mit der Frauen-Union Kipfenberg mit anschließendem Kaffeetrinken.** Besichtigung des Geflügelhofes der Familie Hüttinger (Buxlhof) mit der Frauen-Union Kipfenberg und anschließendem Kaffeetrinken. Die Führung dauert ca. 1 1/2 Stunden. Jeder Interessierte ist herzlich willkommen – sehr gern auch Kinder. Treffpunkt: Treffpunkt ist direkt vor Ort in Rapperszell, Jurastraße 8. Eintrittspreise/Gebühr: 5.00 €, Erwachsene: 5,00 €, Kin-

Neues von der Tourist-Information



ROTER-RUCKSACK-ENTDECKERTOUREN

Zwei Touren stehen im September noch auf dem Programm:

Am **Donnerstag, 7. September** geht es mit Franziska Straus und Gisela Ostermeier „**singend und wandernd**“ übers Birketal nach Grösdorf. Verschiedene Aussichtsplätze wie der Brandplatz oder die Limeshütte säumen dabei den Weg. Die ca. 3-stündige Tour startet um 15.00 Uhr am Kipfenberger Maibaum (Eichstätter Straße). Ziel (zur Einkehr) ist das Gasthof „Zum Blauen Hecht“, Irlahüller Weg 2, Grösdorf.

Am **Sonntag, 10. September** bildet die „**Wanderung zur schönen Aussicht**“ den Abschluss unserer diesjährigen Tourreihe. Christian Doleys nimmt sie über den Altmühltalpanoramaweg zu einem der tollsten Aussichtspunkte auf die Burg und den Ort. Start ist um 10.00 Uhr am Marktplatz in Kipfenberg. Gegen 13.00 Uhr endet die Tour dann beim „Postwirt“, Marktplatz 1.

ALTMÜHLTALER LAMM-ABTRIEB WIEDER AM LETZTEN SEPTEMBERWOCHELENDE



In den mehr als 20 Jahren seines Bestehens hat sich das Projekt "Altmühltaler Lamm" als voller Erfolg erwiesen: Es gibt nicht nur den Hüteschäfern neue Berufschancen und garantiert den Verbrauchern beste Fleischqualität, sondern sorgt auch für den Erhalt der im Naturpark Altmühltal typischen Wacholderheiden. Ohne die Schafe, die dort weiden, würde der Wald das Gebiet schnell zurückerobern und Lebensraum für seltene Pflanzen, beispielsweise den Enzian, verloren gehen.

Am **23. und 24. September** werden die Lämmer mit einem **Lammabtrieb** in Böhming (bereits zum 18.

Mal) in den Winter verabschiedet. Nach dem Eintreffen der Schaf-, Lamm- und Ziegenherde an der Böhminger Altmühlbrücke **gegen 11.00 Uhr** und der kurzen **Begrüßung der Ehrengäste durch den Ersten Bürgermeister, Christian Wagner**, wird die Herde in einem kleinen Festzug über die Brücke geleitet. Am Samstag heißen wir **Herrn Dr. Reinhard Brandl, MdB**, ganz herzlich in Kipfenberg willkommen.

Rund um das "**Römercastell**" - **Wirtshaus & Hotel** (Wirtsstraße und Kirchweg) - findet der große **Woll- und Handwerkermarkt** statt - mit handwerklich hergestellten Produkten rund ums Lamm oder für Haus und Garten von unseren kreativen und engagierten (Kunst-)Handwerkern.

Ein umfassendes **Rahmenprogramm** für die ganze



Familie erwartet die Besucher: Filzen, Spinnen und andere Handwerkstechniken werden vorgeführt, Schafschuren und Hühnerführungen finden mehrmals über den Tag verteilt statt, und bei informativen Vor-

trägen und Führungen erfährt und erlebt man allerhand Wissenswertes über die Natur. Für **Kinder** gibt es **Mitmachaktionen** und eine **Hüpfburg** zum Austoben sowie einen **Luftballonweitflugwettbewerb**. Eine **Planwagenfahrt** vorbei an Wiesen und Apfelbäumen und mit den fürs Altmühltal typischen Wacholderhängen im Hintergrund macht bestimmt der ganzen Familie Spaß. Am

Sonntag von 12 bis 15.30 Uhr ist der renommierte Münchner Künstler und Disney-Zeichner Jan Gulbransson am Stand des Römer und Bajuwaren Museum zu Gast, der auf Wunsch Comic-Zeichnungen anfertigt wird.

Von den Gastronomen und einheimischen Vereinen werden **Schmankerl vom Altmühltaler Lamm** und andere lukullische Gaumenfreuden angeboten.

An **beiden Tagen** ist zwischen **10.00 und 18.00 Uhr** jede Menge geboten – die perfekte **Erlebnisveranstaltung für die ganze Familie**.

Das komplette **Rahmenprogramm** entnehmen Sie bitte dem beigefügten Folder.

der sind frei. Anmeldung ist erforderlich. Veranstalter: Frauen-Union Kipfenberg. Infotelefon: 08406/232

Freitag, 22. September

15:30 – 16:30 Uhr, **U18-Landtagswahl – Mobiles Wahllokal**. Ort: Alte Schule Pfahldorf, Alte Hauptstr. 2. Veranstalter: Jugendbeauftragte des Marktes Kipfenberg. Infos: weber.kipfenberg@gmx.de.

19:30 – 21:30 Uhr, **Volkstanz – Grundkurs**. Bei diesem Grundkurs im Volkstanz erlernen die Teilnehmer an 5 Abenden einfache bayerische Volkstänze wie Boarischer, Hitamadl, Sternpolka und Zwiefache. Vorkenntnisse sind nicht erforderlich. Ort: Trachtenhütt'n, Burgstraße, Kipfenberg. Veranstalter: Heimat- und Volkstrachtenverein „D'Altmühltaler“ Kipfenberg. Infotelefon: 0170/3480800

17:30 Uhr, **„Miteinander unterwegs“**. Dazu laden wir, das Team des ökumenischen Friedensgebets Kipfenberg/Denkendorf ganz herzlich ein. Mit interreligiösen Impulsen, Musik, Gesprächen und noch einiges mehr bieten wir eine Zeit der Begegnung. Im Anschluss möchten wir bei einem Mitbring-Picknick Zeit miteinander verbringen. Ort: Geographischer Mittelpunkt Bayerns, Burgstrasse. Veranstalter: Evangelisch-Lutherische Kirchengemeinde Kipfenberg. Infotelefon: 08465/752

23. – 24. September

10:00 – 18:00 Uhr, **Altmühltaler Lamm-Abtrieb mit Woll- und Handwerkermarkt** – Erlebnisveranstaltung für die ganze Familie. Ort: Rund ums Römercastell – Wirtshaus & Hotel, Wirtsstraße 9, Böhming. Veranstalter: Markt Kipfenberg. Infotelefon: 08465/941040

10:00 – 18:00 Uhr, **Verkaufsstand des Obst- und Gartenbauvereins Böhming** beim Altmühltaler Lammabtrieb. Angeboten werden Lammbratwürste, Schweinsbratwürste, Kürbissuppe und Brotscheiben mit Aufstrich vom Schafskäse. Ort: Rund ums Landhotel Römer-Castell, Wirtsstraße 9, Böhming. Veranstalter: OGV Böhming. Infotelefon: 08465/3674

14:00 – 16:00 Uhr, **U18-Landtagswahl – Mobiles Wahllokal**. Ort: Rund ums Römercastell – Wirtshaus & Hotel, Wirtsstraße 9, Böhming. Veranstalter: Jugendbeauftragte des Marktes Kipfenberg. Infos: weber.kipfenberg@gmx.de.

Sonntag, 24. September

14:30 – 16:00 Uhr, **Bunte Vielfalt dank unserer Schafe und Ziegen – Wanderung zur Fauna und Flora der Magerrasen** – Kostenlose Wanderung im Rahmen des Altmühltaler Lamm-Abtriebes. Karl-Heinz Hutter und Helmut Presser vom Bund Naturschutz, Ortsgruppe Kipfenberg, zeigen die Vielfalt von Flora und Fauna der beweideten Flächen und vergleichen mit Halbtrockenrasen mit hohem Gras. Führung in Zusammenarbeit mit dem Markt Kipfenberg. Treffpunkt: An der Altmühlbrücke in Böhming. Veranstalter: Bund Naturschutz KG Eichstätt – Ortsgruppe Kipfenberg. Infotelefon: 08465/905131

Dienstag, 26. September

16:00 – 18:00 Uhr, **U18-Landtagswahl – Mobiles Wahllokal**. Ort: Feuerwehrhaus Buch, Am Spielplatz. Veranstalter: Jugendbeauftragte des Marktes Kipfenberg. Infos: weber.kipfenberg@gmx.de.

Mittwoch, 27. September

16:00 – 19:00 Uhr, **U18-Landtagswahl – Mobiles Wahllokal**. Ort: Feuerwehrhaus Schellendorf, Schulstraße 24. Veranstalter: Jugendbeauftragte des Marktes Kipfenberg. Infos: weber.kipfenberg@gmx.de.

Freitag, 29. September

16:00 – 18:00 Uhr, **U18-Landtagswahl – Mobiles Wahllokal**. Ort: Marktplatz Kipfenberg. Veranstalter: Jugendbeauftragte des Marktes Kipfenberg. Infos: weber.kipfenberg@gmx.de.

19:30 – 21:30 Uhr, **Volkstanz – Grundkurs**. Bei diesem Grundkurs im Volkstanz erlernen die Teilnehmer an 5 Abenden einfache bayerische Volkstänze wie Boarischer, Hitamadl, Sternpolka und Zwiefache. Vorkenntnisse sind nicht erforderlich. Ort: Trachtenhütt'n, Burgstraße, Kipfenberg. Veranstalter: Heimat- und Volkstrachtenverein „D'Altmühltaler“ Kipfenberg. Infotelefon: 0170/3480800

Samstag, 30. September

09:30 – 12:30 Uhr, **Weißwurstseminar in der Metzgerei Neumeyer: Die Weißwurst als Kult und Kulturgut** – Wissenswertes, Mythen und Anekdoten. Lernen Sie zunächst die einzelnen Zutaten und Gewürze kennen, welche in die traditionelle Weißwurst gehören und ihr den unverwechselbaren Geschmack verleitet, der Wurstfans weltweit begeistert. Durch das Mischen im Cutter entsteht im Anschluss das so genannte Wurstbrät. Nun werden die Naturdärme befüllt und die Weißwürste per Hand portioniert. Selbstverständlich steht Ihnen die gesamte Zeit der Metzgermeister mit Rat und Tat zur Seite und erzählt die ein oder andere Anekdoten rund um die Wurst. Nach dem obligatorischen Test zum Erhalt des Weißwurstdiploms erwartet Sie ein deftiges Weißwurstfrühstück in der Gaststube. Guten Appetit! Teilnehmerzahl: 10 – 20 Personen; Dauer ca. 3 Stunden. Für Gruppen ab 8 Personen bieten wir auch individuelle Termine an! Ort: Gasthof-Metzgerei Neumeyer, Frankenring 4, Kipfenberg. Eintrittspreis/Gebühr: 49,00 €, 45,00 € pro Person bei Gruppenbuchung. Anmeldung ist erforderlich. Veranstalter: Gasthof-Metzgerei Neumeyer. Infotelefon: 08465/94020

Bis 31.10.

Geöffnet zu den Museumsöffnungszeiten, **Sonderausstellung: „50 Jahre Heimatmuseum und Depot: Gesichter und Geschichten aus Kipfenbergs Vergangenheit“**. Im Nachgang des 50-jährigen Eröffnungsjubiläums des Heimatmuseums zeigen wir in einer Sonderausstellung Objekte, die schon länger in unserem Museum im Verborgenen schlummern. Diese Objekte eröffnen ein Schaufenster zum gesellschaftlichen Leben in Kipfenberg zur Zeit um 1900. Dreh- und Angelpunkt der Zeitreise sind verschiedene Kipfenberger Berufsgruppen. In der Ausstellung werden diese an insgesamt 10 Stationen exemplarisch vorgestellt. Als Blickfang auf einem großen Fahnenstoff und quasi „Leitfiguren“ für die einzelnen thematischen Stationen werden mehr oder weniger bekannte Persönlichkeiten, Personen und „Kipfenberger Originale“ herausgestellt. Deren Lebenswelt und Milieu wird mittels Fotos, historischer Dokumente und verschiedener Exponate aus dem Depot erhellt. Mit einem Rückblick auf die Entstehung des Heimatmuseums durch den damaligen Kreisheimatpfleger und Oberlehrer Anton Gäck wird auch das Thema Heimat aufgegriffen, dass um 1900 große Be-



deutung und existenziell war. Ort: Römer und Bajuwaren Museum, Burg Kipfenberg. Eintrittspreise/Gebühr: 5.00 €, ermäßigt: 2.50 €, Schüler: 2.50 €, Familien: 11.00 €. Nur Sonderausstellung 2,50 pro Person. Veranstalter: Römer und Bajuwaren Museum. Infotelefon: 08465/905707

Bis 31.10.

Sonderausstellung „Entike – Archäologie rund um Entenhausen“. Walt Disney's Helden haben sich in zahlreiche Ereignisse der Weltgeschichte eingemischt: Donald Duck, Goofy, die Panzerknacker und Mickey Mouse haben einige Abenteuer in der Antike erlebt! Die neue Sonderausstellung zeigt die Verbindung von Ente und Antike auf lustige Weise und lässt uns das ernsthafte Gebiet der Archäologie aus neuem Blickwinkel kennenlernen. Viele Museumsangebote in 2023 werden unterhaltsam die Entenhausener Bewohner mit einbinden. Die Ausstellung wurde vom Limesmuseum Ruffenhofen entwickelt und an uns verliehen. Ort: Römer und Bajuwaren Museum, Burg Kipfenberg. Eintrittspreise/Gebühr: 5.00 €, ermäßigt: 2.50 €, Schüler: 2.50 €, Familien: 11.00 € Veranstalter: Römer und Bajuwaren Museum. Infotelefon: 08465/905707

Bis 31.12.

Escape Room im Römer und Bajuwaren Museum. Geheimschriften und Codes waren den Römern nicht fremd, Rästel und Schabernack auch nicht! Selbst der große Caesar hatte ein eigenes Verschlüsselungssystem. Unsere Besatzung des Limesturms befindet sich auf Patrouille in den germanischen Wäldern und muss der Wachablösung den Schlüssel zum Vorratskeller gut versteckt hinterlassen. Was bietet sich da besseres an, als aus lauter Spiellaune den neuen Rekruten eine Schnitzeljagd durch den Wohnturm aufzuhalsen?. Sind die Neuen in der Lage an die Vorräte (und den Wein) heranzukommen oder werden sie hungern müssen bis die Patrouille der Veteranen zurück ist? Ihr schlüpft in der Rolle der Rekruten, sucht die Hinweise im museumseigenen Escape Room und versucht die verschiedenen Geheimcodes zu knacken! Bei Erfolg wartet eine Überraschung im Cafe auf euch. Falls nein, hattet ihr zumindest eine halbe Stunde gemeinsamen Spaß beim Rätseln! Dauer: zwischen 20 -45 Minuten. Ort: Römer und Bajuwaren Museum, Burg Kipfenberg. Eintrittspreise/Gebühr: 5.00 €, ermäßigt: 2.50 €, Schüler: 2.50 €, Familien: 11.00 €. Spielbar mit den gelösten Eintrittskarten im Museum. Veranstalter: Römer und Bajuwaren Museum. Infotelefon: 08465/905707

Volkshochschule Beilngries

Adresse: Ringstraße 16, 92339 Beilngries, Anmeldungen sind auf der Homepage unter www.vhs-beilngries.de, per Email unter bildung@vhs-beilngries.de oder telefonisch unter 08461/266 möglich.



Kursangebote für Kipfenberg:

Y-84000A Hatha-Yoga, Montag, 18.09.23, 17:20 – 18:50 Uhr, 13x, Manuela Leinthal

Y-84010A NEU – Autogenes Training, Freitag, 22.09.23, 17:00 – 18:15 Uhr, 8x, Christine Fuchs

Y-84020A NEU – Atementspannung, Freitag, 29.09.23, 17:00 – 18:00 Uhr, 7x, Christine Fuchs

Y-84030A NEU – Qigong, Dienstag, 10.10.2023, 17:45 Uhr – 18:45 Uhr, 8x, Referent*in: Jutta Lindner

Y-85000A und Y-85001A Aquarell- und Acrylmalkurs für Fortgeschrittene und Anfänger – Kreativ werden, Dienstagabend 19.09.23, 19:30 – 21:00 Uhr, Anfänger 18:00 – 19:30 Uhr, jeweils 7x, Beate Götz

Y-85010A Zeichenkurs, Freitag, 22.09.23, 09:30 – 11:30 Uhr, 8x, Beate Götz

Y-85700A/Y-85701A Musikgarten – musikalische Früherziehung (1,5 – 3,5 Jahre), Donnerstag, 28.09.23, 08:45 – 09:30 Uhr und 09:45 – 10:30 Uhr, 9x, Marina Rupp

Terminplan ab 11.09.23 bis Anfang Oktober für Beilngries (Auszug)

Gesellschaft:

Y-1331 Der Komposthaufen – natürlicher Dünger für den Garten, Samstag, 07.10.23, 15:30 – 17:30 Uhr, 1x, Margit Graf

Y-1340 Der nächste Wagen – ein E-Auto?, Mittwoch, 27.09.23, 19:00 – 21:00 Uhr, 1x, Raimund Kaindl

Y-1503 NEU – Pilze besser kennenlernen in Theorie und Praxis, Freitag, 29.09.23, 19:00 – 21:00 Uhr, 2x, Angela Probst

Sprachen:

Ab Herbst werden Sprachkursen in Englisch, Französisch, Italienisch, Griechisch und Spanisch, verschiedenen Niveau und Referenten angeboten.

Gerne können sich Interessenten auf der Homepage www.vhs-beilngries.de oder auch telefonisch unter Tel.-Nr.: 08461/266.

Gesundheit:

Y-4100 Geburtsvorbereitung – uneingeschränkte Einstiegsmöglichkeit, Montag, 11.09.23, 19:00 – 21:00 Uhr, 10x, Annerose Hiemer-Schneider

Y-4105 Rückbildungsgymnastik – uneingeschränkte Einstiegsmöglichkeit, Montag, 11.09.23, 18:00 – 19:00 Uhr, 10x, Annerose Hiemer-Schneider

Y-4230A Babys in Bewegung mit allen Sinnen fördern – Altersgruppe 3-6 Monate, Freitag, 29.09.23, 08:30 – 09:30 Uhr, 10x, Andrea Meier

Y-4305A Schwangerschaftsyoga – PRÄSENT oder ONLINE, Donnerstag, 05.10.23, 18:00 – 19:15 Uhr, 5x, Fabienne Brauneisen

Y-4310A Autogenes Training, Dienstag, 12.09.23, 19:00 – 20:30 Uhr, Mittwoch, 13.09.23, 18:15 – 19:45 Uhr und von 20:00 – 21:30 Uhr 10x, Günter Kernchen

Hatha-Yoga Kurse, Donnerstag oder Dienstag bei Jürgen Lorenz und Manuela Leinthal

Y-4341A-O NEU – Online – Hatha Yoga für Nacken, Schultern und Rücken, Mittwoch, 27.09.23, 18:30 – 20:00 Uhr, 10x, Maria Spangler

Y-4351A Yoga für den Rücken (für Frauen), Dienstag, 19.09.23, 07:55 – 08:55 Uhr, 11x, Barbara Netter

Y-4370A Bewegte Meditation 02.10.23, 19:00 – 20:00 Uhr, 8x, Fabienne Brauneisen

Römer und Bajuwaren Museum & Infopoint Limes



Jazzfrühschoppen am 17. September 2023 von 10:00-13:00 Uhr

Der musikalische Frühschoppen hat im Biergarten des Römer und Bajuwaren Museum eine lange Tradition. Die Bourbon Street Jazz Band wird bei gepflegter bayerischer Biergartenatmosphäre die Gäste mit dezenten, kultivierten Dixie-, Swing- und Bluesklängen in Stimmung bringen. Die Freude der sieben Musiker an ihrer Musik ist unüberhörbar und springt regelmäßig auf das Publikum über. Während man musikalisch unterhalten wird besteht die Möglichkeit ein gutes Glas regionales Bier oder Bio-Limonaden zu trinken. Ihre Brotzeit dürfen Sie, wie im traditionellen bayerischen Biergarten üblich, gerne selber mitbringen.

Eine Tischreservierung wird empfohlen und wird unter der Rufnummer 08465/905707 entgegengenommen. Bei schlechtem Wetter entfällt die Veranstaltung.

Impressionen vom Limesmarsch 2023



Der Limesmarsch 2023 legte am 1. August einen Stopp im Museum ein. Unser Erster Bürgermeister Christian Wagner ließ es sich nicht nehmen auf den letzten drei Kilometern, selbstverständlich auch in Centurionen-Rüstung, mitzumarschieren. Am Museum wurde der kleine Trupp rund um den Organisator des Marsches Thomas Rute von der Legio III Italica Pia Fidelis unterstützt. Gantztägig konnten die Besucher römische Waffen bewundern und den Legionären beim Brotbacken helfen. Dazu musste natürlich zunächst Mehl gemahlen werden.

Römer und Bajuwaren Museum & Infopoint Limes

Impressionen vom Römer auf Zeit Familienlager



Das ganze Wochenende vom 5. und 6. August lebten die Familien unter Anleitung von Juliane Schwartz wie echte Römer. Geschlafen wurde in Zelten, gekocht wurde über dem Feuer oder im Lehmofen und getragen wurden Ledersandalen sowie Leinen- und Wollgewänder. Die Kinder lernten antike Spiele kennen, prägten Münzen und bemalten Schilder. Darüber hinaus wurden Lederbeutel genäht, antike Instrumente getestet und Pfeile gebaut. Für einen kurzen Lauf zur Aussichtshütte verkleideten sich die Männer mit Kettenhemd und Helm wie echte römische Soldaten.

Terminvorschau Oktober

21. und 22. Oktober, Textilfestival - Workshops, Netzwerken, Strickcafé

Folgende Kurse sind nun online und buchbar:

Samstag: Handweben 2-tägig, Sprang, Handspinnen & Zwirnen, Makramee, Pin-Loom-Weben

Sonntag: Brettchenweben, Häkeln, Weben am Webrahmen

Täglich 14.00 h Reingucken-Möglichkeit für 20 Minuten in alle Seminare für Gäste (nur gucken)

Täglich 14.30 h – 17.00 h Strickcafé mit den Kipfenberger Woiweibern (Mitmachen, Kaffee, Kuchen, Handarbeiten, Erfahrungsaustausch...)

Öffnungszeiten im September:

Jeden Tag von 10 bis 16 Uhr

Y-4375A Qigong, Mittwoch, 20.09.23, 17:45 – 18:45 Uhr,
10x, Jutta Lindner

Kultur:

Y-5237A Die Kunst des Klöppelns, Dienstag, 26.09.23,
19:00 – 22:00 Uhr, 5x, Brigitte Kern

Y-5406 Vollwertig – vegetarischer Kochkurs, Dienstag,
26.09.23, 17:30 – 21:30 Uhr, 1x, Steffi Friedrich

Y-5416 Thai-Kochkurs mit Fah, Donnerstag, 05.10.23,
18:00 – 22:00 Uhr, 1x, Jantramas Stiegler

Y-5524 Afro-Caribbean-Rhythm für Fortgeschrittene,
Sonntag, 08.10.23, 10:00 – 16:00 Uhr, 1x, Charly Böck

Onlinevorträge/-kurse:

Y-61100-O Solarstrom selbst erzeugen mit steckerfertigen PV-Anlagen, Mittwoch, 13.09.23, 18:00 – 19:30
Uhr, 1x

Y-61101-O Die Wärmepumpe – Vorteile und Einsatzzwecke, Dienstag, 19.09.23, 12:30 – 13:30 Uhr, 1x

Y-61102-O Photovoltaik – Strom selbst erzeugen!, Mittwoch,
27.09.23, 12:30 – 13:30 Uhr, 1x

Y-61103-O Energiesparen im Alltag, Mittwoch, 04.10.23,
12:00 – 13:00 Uhr, 1x, jeweils durch die Verbraucherzentrale
Bayern -Energie

Y-61216-O Einkommenssteuererklärung verständlich gemacht (Online), Donnerstag, 05.10.23, 10:15 – 16:00
Uhr, 1x, Volker Riechert

Y-61500-O Landtagswahl 23: Digitaler Wahlkampf,
20.09.23, 19:00 – 20:00 Uhr, 1x

Junge vhs:

X-7541 NEU – Spaghetti Bolognese mal anders (für 8 – 12 Jährige), Dienstag, 19.09.23, 16:30 – 19:00 Uhr, 1x,
Steffi Friedrich

Y-7438A Life Kinetik (für Kinder von 5 bis 7 Jahren),
Dienstag, 19.09.23, 15:15 – 16:00 Uhr, 12x, Andrea Kiefer

Y-7440A Erlebnistage auf dem Bio-Bauernhof für Kinder von 7 – 10 Jahren, Samstag, 23.09.23, 13:15 – 16:15
Uhr, 3x, Gudrun Betz

Y-7451A Ballett – Montag oder Freitag: ab 25.09.23, 14:00
– 15:00 Uhr, 15x, Perpetua Schickel

Neue Kurse und Vorträge auf einen Blick:

Y-4420A NEU – Fit mit Pilates, Donnerstag, 21.09.23,
18:00 – 19:00 Uhr, 12x, Christiane Reitzer

Y-4436A NEU – Rund um die Wirbelsäule, Montag,
25.09.23, 09:00 – 10:00 Uhr, 10x, Veronika Jakob

Y-4450A NEU – Wirbelsäulen- und Rückengymnastik für ALLE, Donnerstag, 21.09.23, 17:00 – 18:00 Uhr, 12x,
Anna Kipke

Y-4538A NEU – Bodystyling am Vormittag, Montag,
25.09.23, 10:00 – 11:00 Uhr, 10x, Veronika Jakob

Y-4341A-O NEU – Online – Hatha Yoga für Nacken, Schultern und Rücken, Mittwoch, 27.09.23, 18:30 – 20:00
Uhr, 10x, Maria Spangler

Y-4378 NEU – Einführung in Tai Chi, Samstag, 07.10.23,
09:00 – 12:15 Uhr, 1x, Angelo Brandl

Büchereien

Pfarr- und Gemeindebücherei „St. Michael am Limes“ Kipfenberg

Marktplatz 19/20, Telefon: 08465/1735434

Öffnungszeiten

Sonntag: 10.00 -11.45 Uhr

Dienstag: 17.30 -19.00 Uhr

Mittwoch: 10.00 -11.00 Uhr

An Feiertagen geschlossen.

Gemeindebücherei Pfahldorf

Alte Hauptstr. 3, Telefon: 08465/9109542

Öffnungszeiten

Freitag: 16.00 -17.00 Uhr

Sonntag: 10.30 -11.30 Uhr

Pfarr- und Gemeindebücherei Schelldorf

Attenzeller Strasse 8, Telefon: 08406/9197630

Öffnungszeiten

Mittwoch: 16.00 -17.30 Uhr

Qualitätsprodukte aus den Limesgemeinden

Regionale Produkte bieten die Sicherheit ihrer Herkunft und garantieren hochwertige Qualität und Frische. Landwirte und Vermarkter bieten Ihnen ein reichhaltiges Sortiment an heimischen Lebensmitteln. Kaufen Sie Produkte aus der Region -Sie unterstützen damit unsere heimische Landwirtschaft und sichern wohnortnahe, qualifizierte Arbeitsplätze!

Angebote

Wildbret aus heimischen Wäldern (Reh- und Schwarzwild)

Bayerische Staatsforsten AöR, Forstbetrieb Kipfenberg,
Eichstätter Str. 6, 85110 Kipfenberg, Tel.: 08465/9417-0,
Öffnungszeiten: www.baysf.de/wildbret

Schwein, Rind, Geflügel, Eier, Kartoffeln, Bio-Frischmilch

Moierhof Böhming, Josef & Monika Schermer, Wirtsstr. 1,
85110 Böhming, Tel. 08465/1411

Fleischwaren aus eigener Herkunft und Schlachtung

Hofmetzgerei Dextl Johann, Kirchstr. 6, 85125 Haunstetten,
Tel. 08467/443

Produkte aus eigener Schlachtung; Hofladen

Gasthof Fischerwirt, Georg Adlkofer, Martinstr. 5,
85137 Inching, Tel. 08426/249

Fleisch- und Wurstwaren aus eigener Produktion, Kürbiskernprodukte



Rehm's Hofladen, Familie Rehm, 85095 Altenberg,
Tel. 08466/253

Geflügel, Wild, Straußen

Zimmermann Erich & Beate, Bergstr. 16, 85095 Gelbelsee,
Tel. 08465/1525

Geflügel, Geflügelprodukte, Eier

Buxlhof – Jura-Geflügel Familie Hüttinger, Jurastr. 8,
85137 Rapperszell, Tel. 08426/988380

Angusrinder, Eier, Käse, Kartoffeln, Marmeladen

Kräuterführungen mit der Kräuterpädagogin buchbar
Schmiebauernhof, Bittlmayer Anton & Claudia, Rumburgstr.
3, 85125 Enkering, Tel. 08467/390

Lamm, Lammprodukte, Eier

Würmser Anton, Jurastr. 3, 85095 Gelbelsee, Tel. 08465/3102

Forellen, Saibling: Fangfrisch, geräuchert, filetiert

Forellenzucht Lang, Lang Martin & Edith, Regelmannsbrunn 2,
85110 Kipfenberg, Tel. 08465/3311

Erdbeeren, Himbeeren, Bauernhofeis, Fruchtaufstriche, Regionale Geschenkkörbe

Schowalter Rolf & Sonja – Erdbeeren Funck, Hauptstr. 33,
85095 Dörndorf, Tel. 08466/368

Getreideprodukte Mehl, Müsli, Naturkost

Hainmühle, Schmidt Michael & Andrea, Hainmühle 1, 85145
Morsbach, Tel. 08423/509

Altmühltaler Bio-Eier, Nudeln mit eigenen Bio-Eiern, Bio-Kartoffeln

Familie Seitz, Kirchbuch 24, 92339 Beilngries, Tel. 08468/243,
info@altmuehlalerbioei.de, www.altmuehlalerbioei.de

24/7-Hofläden/Automaten

Bio-Eier, Bio-Gockelprodukte, Honig, saisonale Produkte: Regionalquadrat, Familie Nefzger, Altmührling 6, 85110 Kipfenberg/Arnsberg. Für Infos über aktuelle Produkte gibt es eine WhatsApp Gruppe: 0176/82500907

Bio-Eier, Nudeln, Bio-Kartoffeln und saisonale Gemüse und Salate, Honig: Biohof Vogl (Verkaufshütte am Hühnerstall), Tobias und Barbara Vogl, Kirchplatz 4, 85094 Denkendorf-Bitz (Ortseingang), Tel. 0151 40326544, tobias.vogl88@gmx.de

Biokartoffeln, Eier, Nudeln, Obst, Gemüse: Biohof Graf, Jurastr. 6, 85137 Rapperszell, Tel. 08426/458

Eisautomaten: Eis vom Funck, Hauptstraße 33, 85094 Dörndorf

Altmühltaler Honig vom Imker

Brunner Christian, An der Kreisstr. 7, 85110 Oberemmen-
dorf, Tel. 08465/1730513

Göbel Ludwig jun., Sebastistr. 2a; 85110 Buch,
Tel. 0172/6606819

Hackner Karl, Irlahüller Weg 3, 85110 Grösdorf,
Tel. 08465/626

Jungbauer Franz, Ortsstraße 13, 85110 Dunsdorf,
Tel. 08466/500

Mayer Konrad jun., Kipfenberger Weg 1, 85110 Buch,
Tel. 08465/3924

Mayer Richard, Limesstraße 30, 85110 Hirnstetten,
Tel. 08423/9855470

Plenzat Dietmar, Irfersdorfer Weg 7, 85110 Oberemmen-
dorf, Tel. 08465/1729341

Schmidt Sebastian, Limesstr. 4, 85110 Hirnstetten,
Tel. 08423/400

Wolf Alexander, Bischof-Ottot-Straße 21, 85110 Böhming,
Tel. 08465/1735682

Wer Interesse hat, seine regional erzeugten Qualitätspro-
dukte in dieser Rubrik anzubieten, soll sich bitte mit Sabine
Biberger, Amt für Ernährung, Landwirtschaft und Forsten In-
golstadt, in Verbindung setzen, Tel. 0841/3109-321.

Sozialer Wegweiser

Seniorenbeauftragte

Monika Schermer, Böhming, Tel. 08465/3953,
monika@moierhof-boehming.de Stellvertreterin: Elisabeth
Lauterkorn, Attenzell, Tel. 08465/3206, bitlauterkorn@web.de

Sportangebote

VfB Kipfenberg, Ziegelleite, Tel. 08465/1513

Positiv Fitness, Bahnhofstraße 4, Tel. 08465/ 173172

FC Arnsberg, Altmührling 11, Tel. 0171/3242473

SC Steinberg e. V., Am Wald 11, 85110 Kipfenberg-Biberg,
Tel.: 08466 901601

Kirchliche Seniorenbetreuung/Seniorenkreis

Katholisches Pfarramt Mariä Himmelfahrt, Geißberg 3,
Tel. 08465/1037

Evangelisch-Lutherische Kirchengemeinde, Sonnenleite 15,
Tel. 08465/1039

Mittagsgerichte nach Wochenkarte zum Abholen

Metzgerei Neumeyer, Frankenring 4, Tel. 08465/94020
Metzgerei Gehr, Marktplatz 15, Tel. 08465/1068

Allgemeinärzte / Hausbesuche

Dr. med. Matthias Bauer und Reinhard Kastl, Försterstraße 30,
Tel. 08465/1008

Dipl. med. Winfried Reiner, Kindinger Straße 22, Tel. 08465/3166

Apotheke

St.Georgs-Apotheke, Frankenring 5, Tel. 08465/1065

Beratung zu Pflegeangeboten / Informationen für pflegende Angehörige:

Caritas-Sozialstation e. V., Weißenburger Str. 17, 85072
Eichstätt, Tel. 08421/50140

RENAFAN Bayern gGmbH, Pflege-und Altenheim, Eichstätter
Str. 20, Tel. 08465/1720-0

Pflegeberatung für privat Versicherte, Compass Private Pfl-
geberatung, Tel. 0800 101 8800. Pflegeberatungen werden
von allen gesetzlichen Krankenkassen durchgeführt

Krisendienst Psychiatrie Oberbayern

Erste Hilfe für die Seele: Der Krisendienst Psychiatrie Oberbayern ist für die Bürgerinnen und Bürger täglich rund um die Uhr erreichbar. Für Menschen in seelischen Notlagen gibt es Krisenberatung, wohnortnahe Hilfeangebote und bei Bedarf Unterstützung durch mobile Krisenteams. Tel. 0800/6553000 (kostenlos).

Wissenswertes für Familien

Jugendbeauftragte

Eva Schermer, Kipfenberg, Tel. 0176/20226241, evaschermer@web.de; Stellvertreterin: Julia Weber, julia.weber.kipfenberg@gmx.de

Angebote für Eltern

Elternkurse, Vorträge und Workshops werden über die KoKi – Koordinierende Kinderschutzstelle des Landratsamtes Eichstätt angeboten. Tel. 08421/70-0.

Vermittlung Tagespflege

Tagespflegezentrum KinderWelt e. V., Fachdienst für die Ausbildung und Vermittlung von Tagesmüttern und -vätern im Landkreis Eichstätt, Kraiberg 40 b, 85080 Gaimersheim, Tel. 08458/60369-0

Mutter-Kind-Gruppe für Babys und Kleinkinder

Jeden Mittwoch trifft sich von 09.00 – 10.30 Uhr die Mutter-Kind-Gruppe für Babys und Kleinkinder im Jugendheim Schelldorf, Infotelefon: Stefanie Heinz, Tel. 0151 59479615 und Vanessa Dieling, Tel. 0178 1849404

Kirchennachrichten

Das Kath. Pfarramt Mariä Himmelfahrt informiert:

Vorabendgottesdienst um 18.30 Uhr Sonntagsgottesdienste um 9.00 Uhr und um 10.30 Uhr in der Pfarrkirche. Am 14. September bringt Pfarrer Mairhofer die Krankenkommunion ins Haus. Neuanmeldungen im Pfarrbüro Tel. 08465/1037.

Bitte beachten: während der Urlaubszeit ändern sich die Anfangszeiten der Gottesdienste.

03.Sept., Kipfenberg	10.30 Pfarrgottesdienst 18.30 Marienandacht an der Birkalkapelle
10.Sept., Kipfenberg	08.30 Eucharistiefeier 10.00 Eucharistiefeier
14.Sept., Kipfenberg	09.30 Krankenkommunion
16.Sept., Kipfenberg	18.30 Pfarrgottesdienst
17.Sept., Kipfenberg	10.00 Bergmesse auf dem Michelsberg; Prozession ab Böhming um 9.00 Uhr vom Alten Schulhaus (bei Regen in der Pfarrkirche)

19.Sept., Kipfenberg	08.15 Ökumenischer Schulanfangsgottesdienst
21.Sept., Kipfenberg	15.00 Seniorennachmittag im Pfarrheim
23.Sept., Kipfenberg	10.00 Weggottesdienst 11.00 EK Vorbereitung für Beichte 17.30 „Miteinander unterwegs“ am geographischen Mittelpunkt Bayerns 18.30 Pfarrgottesdienst
Grösdorf	08.00 Eucharistiefeier
24.Sept., Kipfenberg	09.30 Eucharistiefeier mit Segnung der Lämmer an der Altmühlbrücke und Kinderkirche im Alten Schulhaus
Böhming	16.00 Feier der Versöhnung Ek 2023
25.Sept., Kipfenberg	19.00 Pfarrgemeinderatsitzung
27. Sept., Kipfenberg	18.30 Pfarrgottesdienst zum Erntedankfest
30.Sept., Kipfenberg	

Pfarrer Mairhofer ist bis 9. September 2023 im Urlaub. Vom 16. August bis 9. September übernimmt Pfarrer Christoph Sommer, Tel. 08406/91855530 die Vertretung.

Wie jedes Jahr im Herbst, so unternehmen wir auch heuer wieder eine Halbtagesfahrt, einen Mehrgenerationenausflug. Am Donnerstag, den 12. Oktober 2023 fahren wir mit dem Bus ins fränkische Seenland.

Pfarrfamilienausflug: Großlellenfeld – Brombachsee

Abfahrt ist in Böhming um 11.55 Uhr an der Alten Schule und in Kipfenberg um 12.00 Uhr am Parkplatz Frankenring. In Großlellenfeld werden wir als erstes die Wallfahrtskirche Mariä Heimsuchung besichtigen. Auf dem Hochaltar befindet sich das Gnadenbild der Mutter Gottes. Die Marienfigur stammt aus der Zeit um 1460.

Danach geht es weiter zum Brombachsee. In Rauschberg steigen wir auf die MS– Brombachsee, Europas einzigartigen Fahrgast-Trimaran.

Auf der Heimfahrt machen wir Halt zum Abendessen in Grösdorf im Gasthaus „Zum blauen Hecht“. Um ca. 20.00 Uhr fahren wir nach Kipfenberg und Böhming zurück und beenden unseren Ausflug.

Der Reisepreis von 30,00 € beinhaltet die Busfahrt und die Schifffahrt und ist bei Anmeldung bar zu bezahlen. Anmeldung ist vom 19. – 29. September im Pfarrbüro möglich.

Bürozeiten:

Dienstag 15 – 17 Uhr, Donnerstag und Freitag 9 – 12 Uhr, Tel. 08465/1037, kipfenberg@bistum-eichstaett.de

Die Evang.-Luth. Kirchengemeinde Kipfenberg informiert:

GOTTESDIENSTE:

Sonntag, 3.09. 13. Sonntag nach Trinitatis

10.00 Uhr: Gottesdienst mit: Pfarrerin Petra Kringlel

Sonntag, 10.09. 14. Sonntag nach Trinitatis

10.00 Uhr: Gottesdienst mit Taufe mit: Pfarrer Olaf Kringlel



Sonntag, 17.09. 15. Sonntag nach Trinitatis

11.00 Uhr: Gottesdienst zur Erntezeit auf dem historischen Riedelshof, Kapelle am Riedelshof mit: Pfarrer Olaf Kringel

Sonntag, 24.09. 16. Sonntag nach Trinitatis

10.00 Uhr: Gottesdienst mit Abendmahl mit: Pfarrer Martin Schuler

SONSTIGE VERANSTALTUNGEN:

Mittwoch, 6.09.

19.00 Uhr: Blaukreuz-Gruppe (freiwillige Suchtkrankenhilfe) mit: Frau Schneider

Freitag, 15.09.

17.00 Uhr: Bibelkids mit: Bibel-Kids-Team

Dienstag, 19.09.

20.00 Uhr: Singkreis mit: Gabriele Gläser

Mittwoch, 20.09.

19.00 Uhr: Blaukreuz-Gruppe (freiwillige Suchtkrankenhilfe) mit: Frau Schneider

Donnerstag, 21.09.

19.00 Uhr: Kirchenvorstandssitzung mit: Pfarrer Olaf Kringel

Samstag, 23.09.

17.30 Uhr: „Miteinander unterwegs“ Zeit der Begegnung mit interreligiösen Impulsen, Musik, Gesprächen u. vielem mehr.

Geografischer Mittelpunkt Bayern mit: Susanne Schönhut und Team des ökumenischen Friedensgebets Kipfenberg/Denkendorf

Freitag, 29.09.

17.00 Uhr: Bibelkids mit: Bibel-Kids-Team

19.00 Uhr: Hauskreis „AUSZEIT“ mit: Susanne Schönhut

WÖCHENTLICH FINDEN STATT:

Jeden Donnerstag:

10.30 Uhr: Caritas-Asylberatung Gemeindehaus, Kipfenberg, mit: Dorey Mamou

Das Pfarramt können Sie wie folgt erreichen:

Evang.-Luth. Pfarramt Kipfenberg, Sonnenleite 15, 85110 Kipfenberg, Tel. (0 84 65) 10 39, Fax (0 84 65) 34 15, E-Mail: Pfarramt.Kipfenberg@elkb.de, Internet: <http://www.Kipfenberg-evangelisch.de>. Bürozeiten: Mittwoch von 10.00 Uhr – 13.00 Uhr



32. Wallfahrt des Dekanates Eichstätt um geistliche Berufe nach Eichstätt

4. Sonntag im September, 24. September 2023

Die Sternwallfahrt beginnt an verschiedenen Orten zu verschiedenen Zeiten. Die Gläubigen sind eingeladen, sich an den ausgewiesenen Orten der Wallfahrt anzuschließen.

Ausgangspunkte vormittags		
Beilngries/Frauenkirche 6:45	Haunstetten 8:15	Denkendorf 7:45
Pfraundorf / Bootshaus Kratzmühle 8:15		Gelbelsee 8:30
Kinding/Landes 9:15		Kipfenberg 9:30

Mittagessen in Pfahldorf 11:00 Uhr

Ausgangspunkte mittags bzw. nachmittags				
Pfahldorf Dorfplatz 12:15	Emsing Dreifaltigkeitskapelle 12:15	Hofstetten Kirche 14:00	Nassenfels Egweil 13:30	Dollnstein Antoniuskapelle 13:00
Rapperszell an Gemeinschaftshaus 13:45	Erkertshofen Kirche 13:15	Pfünz Dorfplatz 15:15	Möckenlohe Böswirt 14:20	Breitenfurt (Fußgängerbrücke oben) 13:45
Kaffeepause Rapperszell ab 14:15	Pollenfeld Kirche 14:30	Landershofen An der Leithen 16:00	Adelschlag Friedhof 14:55	Kaffeepause Wasserzell (Hirschenwirt) 15:00
Buchenhüll/Lourdes-Grotte Kurze Pause bis 15:30	Preith Friedhof Wimpassing 15:45 16:10		Waldhütte 15:30	Anschluss der Wallfahrer aus Obereichstätt und Rebdorf
Ziegelhof 16:20	El-Seidlkreuz (Anschluss an die Wallfahrer aus Pfahldorf) 16:40		Wegkreuzung (Anschluss von Weibkirchen/Pietenfeld) 16:10	Wasserzell Hirschenwirt 15:45

- 17:00 Eintreffen der Wallfahrergruppen in Eichstätt/Volkfestplatz
- 17:30 Prozession mit Musik über Schottenau und Römerstraße zur Kirche „Zur Heiligen Familie“
- 17:45 Messfeier, mitgestaltet vom Chor „Mittendrin“ (Leitung: Regina Michl), Zelebranten: Dekan Josef Funk mit den teilnehmenden Priestern des Dekanates

Weitere Hinweise:

- Während der ganzen Wallfahrt gelten für die Gläubigen die einschlägigen Schutz- und Hygienemaßnahmen!
- Wo eingeführt, wird für Gebete und Lieder das Büchlein „Der Oberpfälzer Fußwallfahrer“ verwendet.
- Die Fußwallfahrer organisieren die Rückreise selbst!
- Gegebenenfalls bitte auf kurzfristige Hinweise in der Tagespresse achten!

Verlegung der Grabsteine des Priester- und Schwesterngrabes



Die Kirchenverwaltung Kipfenberg hat die Firma Sohmen beauftragt, die Grabsteine des Priester- und Schwesterngrabes vom örtlichen Friedhof auf den früheren Gottesacker vor St. Georg zu verlegen. Sowohl für Einheimische als auch für Gäste wurde ein würdevoller Rahmen zum Gedenken an einem vielbesuchten Ort geschaffen.

Müllentsorgung und Wertstoffhof

Am Wertstoffhof in der Eichstätter Straße können Wertstoffe, Grüngut, holzige Abfälle sowie Kleinmengen von Bauschutt entsorgt werden.

Öffnungszeiten

Mittwoch: 14.00 bis 17.00 Uhr

Samstag: 08.00 bis 12.00 Uhr

Adresse und Kontakt

Wertstoffhof Kipfenberg, Eichstätter Strasse 24, 85110 Kipfenberg, Tel.: 08465/1737001 (nur während der Öffnungszeiten)

Folgende Materialien werden angenommen:

Sperrmüll, Glas, Dosen, Schrott, Flachglas, Korken, Holz, Elektrogeräte, CD's, DVD's (kein Datenschutz), Neonröhren, Batterien, Tonerpatronen, PU-Schaumdosen, Kartonagen, Bauschutt, Grüngut, Lithium-Ionen-Akkus (bitte Pole mit Klebeband abkleben und in einer Plastiktüte abgeben).

Bauschutt-Entsorgung von Kleinmengen bis 1 m³:

Erlaubt:

Beton, Pflaster, Kalksandsteine, Zementsteine, Estrich (ohne Anhaftungen), Ziegel, Ziegelmauersteine, Fliesen, Putz/Mörtel, Keramik, Porzellan, Bims.

NICHT erlaubt:

Belasteter Bauschutt, Bauschutt mit Anhaftungen / Schwarzanstrich, Bauschutt aus Verdachtsbereichen z.B. Werkstattboden, Kaminsteine, Rigips, Ytong, Heraklit (Holzwohle-Leichtbauplatten), Holz, Kunststoffe, Asphalt, Dämmungen (z.B. Styropor, Styrodur), Gartenabfälle, Glas oder Glasbausteine, nicht-mineralische Abfälle, Erde oder Humus.

Für die Entsorgung von Bauschutt sind folgende Gebühren in bar vor Ort zu entrichten:

bis 10 Liter:	1,00 EUR
bis 20 Liter:	1,50 EUR
pro Schubkarre (1–6 Schubkarren):	6,00 EUR
bis 1 m ³ :	70,00 EUR

Kompostierung / Grüngutbehälter

Grüngut und holzige Abfälle müssen getrennt angeliefert werden. Für die Grüngutannahme fallen folgende Gebühren an: bis 1 m³ = 2,00 EUR; bis 2 m³ = 4,00 EUR; bis 3 m³ = 6,00 EUR. Die Gebühren sind vor der Abladung an der Kasse im Wertstoffhof zu begleichen. Wir bitten Sie, entsprechendes Kleingeld bereit zu halten.

Bei der Anlieferung ist Folgendes zu beachten:

- Die Wertstoffhofwarter helfen beim Ausladen nicht mit. Bitte bringen Sie ausreichend Personen mit, wenn Sie schwere Gegenstände anliefern.
- Die Wertstoffe sollen möglichst sortiert und zerlegt angeliefert werden.
- Anlieferungen nur in haushaltsüblichen Mengen, max. 3m³.
- Federbetten werden nicht angenommen.
- Die Entscheidungen über die Annahme der Wertstoffe treffen die Aufsichtspersonen vor Ort.

Den Anordnungen der Aufsichtspersonen ist Folge zu leisten.

- Anlieferung nur während der Öffnungszeiten. Zuwiderhandlungen (Ablagerung des Mülls außerhalb des Zaunes) werden zur Anzeige gebracht.
- Die aktuell gültigen Gebührensatzungen für Bauschutt und Grüngut sind auf der Homepage unter „Satzungen“ veröffentlicht. Bitte halten Sie ausreichend Kleingeld bereit, damit die Bezahlung schneller abgewickelt werden kann.

Erdaushubdeponie in Pfahldorf

Die Deponie ist von April bis Oktober und nur bei guter Witterung jeweils am 1. Samstag im Monat von 08.00 Uhr bis 12.00 Uhr geöffnet. Außerhalb dieser Öffnungszeiten ist nach vorheriger telefonischer Absprache mit dem Bauamt unter 08465 9410-46 eine Anlieferung möglich. Die telefonische Absprache hat mindestens zwei Werktage im Voraus zu erfolgen.

Angeliefert werden dürfen natürlich anstehendes oder umgelagertes Locker- und Festgestein sowie Baggergut, das bei Baumaßnahmen ausgehoben oder abgetragen wird. Das sind in der Regel:

– Boden und Steine (Abfallschlüssel 17 05 04)

– Baggergut (Abfallschlüssel 17 05 06)

– Boden und Steine aus Gärten und Parkanlagen (Abfallschlüssel 20 02 02).

Es dürfen nur die oben genannten Abfallarten angenommen werden, welche die Zuordnungswerte Z 0 nach den Parametern entsprechend der Anlage einhalten.

Für die Ablagerung von Erdaushub in der Deponie Pfahldorf fallen folgende Gebühren an:

je angefangenen Kubikmeter: 8,00 EUR

je Anlieferung außerhalb der Öffnungszeiten: 15,00 EUR.

Zusätzliche Säcke für Müll oder Papier

Fällt vorübergehend mehr Restmüll oder Altpapier an, können Sie in der Gemeinde kostenpflichtige Müllsäcke erwerben. Diese können Sie zusammen mit Ihrer Rest-/Papiermülltonne am Abfuhrtag bereitstellen.

Pflegesäcke:

Pflegebedürftige Personen können Anspruch auf 18 kostenlose Restmüllsäcke pro Jahr haben. Der Antrag muss, zusammen mit der Bestätigung über den Pflegegrad, einmalig im Rathaus abgegeben werden. Die Restmüllsäcke können anschließend einmal jährlich im Rathaus abgeholt werden. Nähere Informationen erhalten Sie beim Landratsamt Eichstätt.



Gelber Sack

Die gelben Säcke sind im Rathaus erhältlich und werden im Landkreis Eichstätt einmal im Monat abgeholt. Die Termine sind im Müllabfuhrkalender eingetragen. In den Gelben Sack gehören Verkaufsverpackungen aus Kunststoff und Verbundstoffen. Information zum dualen System unter www.muelltrennung-wirkt.de/.

Bei Fragen und Beschwerden zum Gelben Sack wenden Sie sich bitte an die kostenlose Hotline-Nummer: 0800 / 800 6333.

Sammelstellen für Altglas und Blechdosen

Die Container für Grün-, Weiß- und Braunglas und Blechdosen für Kipfenberg befinden sich am Festplatz und am Wertstoffhof (bitte Öffnungszeiten beachten). Zudem gibt es Sammelstellen in den Ortsteilen. Die Glas- und Blechcontainer in Kipfenberg an der Bullenwiese finden Sie ab sofort vor der Übergabestation (Lederpeter 12).

In Schelldorf gibt es künftig einen neuen Standort. Sie finden die Container in Zukunft vor dem Friedhof in Schelldorf. Die alten Standorte in Biberg und Schelldorf werden aufgelöst. Sie können Ihr Altglas, ihre Blechdosen und Altkleider künftig dort entsorgen.

Einwurfzeiten: Montag bis Samstag von 7.00 bis 20.00 Uhr. Halten Sie bitte den Container-Standplatz sauber (Tüten und Kartons bitte wieder mitnehmen). Widerrechtliche Ablagerungen von Abfällen werden zur Anzeige gebracht.

Sperrmüll

1. Abgabe am Wertstoffhof

Am Wertstoffhof stehen Sperrmüllcontainer bereit. Hier können ganzjährig sperrige Abfälle in haushaltsüblichen Mengen (max. 3 m³) kostenlos entsorgt werden.

Sperrmüll aus Haushaltsauflösungen, auch in mehreren Etappen, werden nicht angenommen. Dafür wenden Sie sich bitte an ein entsprechendes Entsorgungsunternehmen. Sperrmüllanlieferungen durch Gewerbebetriebe sind grundsätzlich nicht zulässig.

2. Sperrmüllabholung auf Antrag

Jeder Haushalt, der an die Restmüllabfuhr des Landkreises angeschlossen ist, kann einmal pro Kalenderhalbjahr eine kostenlose Sperrmüllabholung beantragen. Die Anmeldung ist möglich: a) Postalisch mit einer frankierten Sperrmüllkarte; diese sind erhältlich bei der Gemeindeverwaltung. b) Online unter: www.landkreis-eichstaett.de/sperrmüll

Abfallfibel

Weiterführende Informationen sowie die Abfallfibel sind beim Landratsamt Eichstätt, Fachbereich Abfallwirtschaft verfügbar. Tel. 08421/70-290.

Problemmüllaktion

Am Samstag, **02.09.2023**, findet **von 13:15 bis 15:30 Uhr** am Festplatz in Kipfenberg wieder die Problemmüllsammlung statt.

Zum Problemmüll gehören:

Gifte • flüssige Lackreste • Laugen • Lösungsmittel • Pflanzenschutzmittel • Reinigungsmittel • Säuren • Spritzmittel •

kleine Mengen altes Heizöl, Benzin, Lack- und Farbreste, usw.

Gegen Berechnung: Feuerlöscher

Hinweis: Dispersionsfarben können eingetrocknet (nicht flüssig) inklusive Eimer über den Restmüll entsorgt werden.

Nicht zum Problemmüll gehören:

Energiesparlampen (quecksilberhaltig) ➤ Wertstoffhof
Neonröhren, Quecksilberdampflampen ➤ Entsorgung am Wertstoffhof

Altöl ➤ Rücknahme durch den Handel

Altreifen ➤ Rücknahme durch den Handel

Leere Farbeimer und Kanister ➤ Entsorgung im Gelben Sack
Feuerlöscher ➤ Fachfirmen

Asbestzement, Asbestabfälle ➤ Deponie Eberstetten, Entsorgungsfirma

Dispersionsfarben, eingetrocknet (nicht flüssig!!) ➤ Restmüll

Autobatterien ➤ Rücknahme durch den Handel

Elektroaltgeräte ➤ Entsorgung am Wertstoffhof

Medikamente ➤ Entsorgung in der Restmülltonne (nicht im Kanal!)

Wichtige allgemeine Hinweise zur Problemmüllsammlung:

Alle Problemabfälle sind möglichst in der Originalverpackung anzuliefern. Vermischen Sie nie verschiedene Substanzen miteinander, damit keine gefährlichen chemischen Reaktionen ausgelöst werden. Angenommen werden nur haushaltsübliche Mengen. Größere Mengen müssen über Spezialfirmen entsorgt werden. In Zweifelsfällen entscheidet das Fachpersonal vor Ort. Deren Weisungen ist Folge zu leisten.

Weitere Informationen zur Mülltrennung finden Sie auf der Internetseite des Landkreises Eichstätt.

Pressemitteilungen

VAMED Klinik feiert

Im Oktober feiert die VAMED Klinik Kipfenberg **30-jähriges Jubiläum** und lädt dazu zum Tag der offenen Tür ein. Es erwarten Sie spannende Einblicke in den Klinikalltag und in die Ausbildungsmöglichkeiten, interessante Gespräche, leckeres Essen und gute Musik.

Wann? 01. Oktober 2023 ab 09.30 Uhr bis 16.00 Uhr

Wo? VAMED Klinik Kipfenberg, Konrad-Regler-Straße 1, 85110 Kipfenberg

Privatanzeigen



Altmannstein | Beilingries | Berching | Breitenbrunn | Denkendorf | Dietfurt
Greding | Kinding | Kipfenberg | Mindelstetten | Titting | Walting

www.altmuehl-jura.de

Mitteilungen Projekte, Veranstaltungen, Aktuelles



REGIONALMANAGEMENT

Rauf auf`s Rad – mach mit!

Auf geht's, Rauf auf`s Rad! Entlang der wunderschönen Touren aus dem Altmühl-Jura Radelflyer erkunden wir Woche für Woche auf dem Fahrrad unsere Region. Hintergrund der Kampagne ist, den Menschen angesichts des hohen Motorisierungsgrades (Ergebnis des A-J Mobilitätskonzepts 2018) das Fahrrad fahren schmackhafter zu machen.

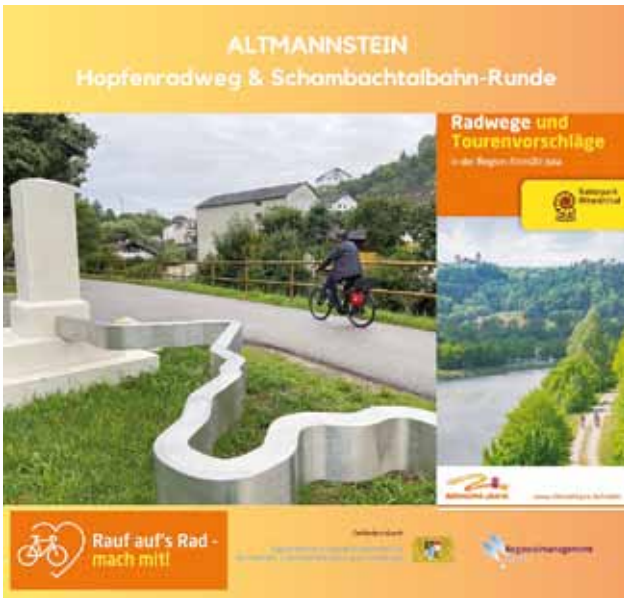

Von familienfreundlich leicht bis sportlich anspruchsvoll, durch unsere herrliche Natur, entlang von beeindruckenden historischen Schätzen und zahlreichen Einkehrmöglichkeiten mit regionalen Schmankerln ist für jeden etwas dabei. Der 2. Bgm. aus Altmannstein Herr Arbesmeier (oben) sowie unser Geschäftsführer Herr Brigl (1. Bgm. Markt

Titting) zusammen mit dem Leiter der Tourist-Information Beilingries Herr Seyller, haben sich auf ihren Rädern bereits auf den Weg gemacht, um die Region zu erkunden.

LAG-MANAGEMENT

LEADER-Förderrichtlinie 2023-27 veröffentlicht

Anfang August wurde die "Richtlinie zur Förderung der von der örtlichen Bevölkerung betriebenen lokalen Entwicklung im Rahmen von LEADER" durch das Staatsministerium für Ernährung, Landwirtschaft und Forsten veröffentlicht.



Während die aus der letzten Förderperiode bekannten **Fördersätze** gleich bleiben (50% für Einzelprojekte, 60% für Kooperationsprojekte, 30% für produktive Projekte), wird die **Bagatellgrenze** für Projekte auf 7.000 Euro Fördersumme angehoben. Das Budget für **Bürgerengagement-Projekte** wird auf 50.000 Euro aufgestockt (einmaliges Projektbudget für die gesamte Förderperiode). Insgesamt ähnelt das Prozedere für Antragstellung und Abrechnung dem der vergangenen Förderperiode. Doch werden die ersten Förderanträge **frühestens ab November** eingereicht werden können, da aktuell noch die Umstellung auf die **digitale Antragstellung** vollzogen wird. Auch fehlen noch notwendige Merk- und Formblätter, so dass zum jetzigen Zeitpunkt zunächst nur inhaltlich an neuen Projektideen gearbeitet werden kann.

Logo- und Namenswettbewerb für Pumptrack Region Neumarkt - Altmühl-Jura

Die Gewinnerin steht fest: Sowohl für das Logo wie auch für den Namensvorschlag von **Lisa-Marie Seidel** (2.v.l.) aus Berg wurden die meisten Stimmen abgegeben. Ab sofort laufen die Pumptrack-, Dirtbike-, und Skateanlagen der Region Altmühl-Jura/Landkreis Neumarkt unter dem Namen **Jura pump'n ride**.



v.l.: Peter Bergler (Bürgermeister Gemeinde Berg), Lisa-Marie Seidel, Maria Regensburger (LAG Regina Neumarkt), Luisa Hofmann (Kommunale Jugendarbeit Neumarkt)

